PUBLISHED SIMULTANEOUSLY FROM VIJAYAWADA & HYDERABAD

ఆంధ్రపత్రిక

FOUNDER: DESODDHARAKA K. NAGESWARA RAO

ANDHRA PATRIKA — Regd. No. H/HD 231—Licenced to Post Without Prepayment. — హైదరాబాదు — మంగళవారం — 25—8—1981 — సంపుటం : 68 — సంచిక: 144 — పుటలు : 6 — వెల: 45 పైసలు — ★ HYDERABAD EDITION

ఆంధ్ర సచిత్ర వార పత్రిక

చందా వివరాలు
(తేది 8—5—1981 సంచిక చూడండి)

	ఏజంటుద్వారా రూ.పై.	పోస్టుద్వారా రూ.పై.
మూడు నెలలకు	16-25	16-90
ఆరు నెలలకు	32-50	33-80
సంవత్సరానికి	65-00	67-60

సంస్థాన
ముద్రణాలయం
నడుపాలయ

72 మున్సిపల్ ఛేర్మన్ పదవులు ఇం.కాం.కైవసం

(ఆంధ్రపత్రిక ప్రతినిధి)

హైదరాబాదు, ఆగస్టు 24:

రాష్ట్రంలో వివిధ పురపాలక సంఘాలకు పూర్వవారం జరిగిన అధ్యక్షుల ఎన్నికలో 31 మంది ఏకగ్రీవంగా ఎన్నికయ్యారు.

రాష్ట్రంలోని 81 పురపాలక సంఘాలలో హైకోర్టు ఉత్తర్వులవల్ల మూడు పురపాలక సంఘాలకు ఎన్నిక నిలిపి వేయబడింది. ఆ సంఘాలు అనకాపల్లి, పిఠాపురం, నరసరావుపేట.

మహబూబ్‌నగర్ జిల్లాలోని నారాయణ్‌పేట్, ఆదిలాబాదు జిల్లాలోని బైన్సాపుర పాలక సంఘాలలో కోరంలేక అధ్యక్షుని ఎన్నిక వాయిదా పడింది.

నేడు ఎన్నికైన 76 మంది పురపాలక సంఘాధ్యక్షులలో 72మంది ఇం.కాం.కు చెందినవారని పి.సి.సి. ఐ వర్గీయవారు చెప్పారు.

ప్రొద్దుటూరు, భీమునిపట్నం, జమ్మలమడుగు, నల్గొండ పురపాలక సంఘాలకు ఇందిరా కాంగ్రెసేతరులు అధ్యక్షులుగా ఎన్నికయ్యారు.

ఏకగ్రీవంగా అధ్యక్షుని ఎన్నుకొన్న పురపాలక సంఘాలకు ఒక్కొక్క దానికి రాష్ట్ర ప్రభుత్వం రు. 25 వేలు బహుమానాన్ని ప్రకటించింది. ఈ మొత్తం ఆయా పురపాలక సంఘాలలో అభివృద్ధి కార్యక్రమాలకు వినియోగిస్తారు.

ఏకగ్రీవంగా అధ్యక్షుని ఎన్నుకొన్న పురపాలక సంఘాలు—విజయనగరం, పలాస, పార్వతీపురం, పెద్దాపురం, నందిపేట, నర్సాపురం, ఉండ్రాజవరం, గూడూరు, గుడివాడ, రేపల్లె, తెనాలి, పొన్నూరు, కావలి, శ్రీకాళహస్తి, హిందూపూర్, రాయచోటి, కర్నూలు, నంద్యాల, ఎమ్మిగనూరు, తాండూరు, మెదక్, సదాశివపేట, జహీరాబాదు, మంచిర్యాల, కాగజనగర్, గద్వాల, కరీంనగర్, భీమునిపట్నం, బాసర, మార్కాపురం, కడప.

కాగజనగర్, తుని, కొవ్వూరు, నల్గొండ, నిడదవోలు, సంగారెడ్డి, పామర్రుకోట, మంచిర్యాల, భువనగిరి, గూడూరు పురపాలక సంఘాలకు హరిజన అభ్యర్థుల అధ్యక్షులుగా ఎన్నికయ్యారు. హరిజనులే చైర్మెన్లుగా ఎన్నికయిన పిఠాపురం పురపాలక సంఘంలో హైకోర్టు ఉత్తర్వువల్ల ఎన్నిక నిలిపివేయబడింది.

31 మంది ఛేర్మన్‌ల ఏకగ్రీవ ఎన్నిక

విజయనగరం పురపాలక సంఘానికి అధ్యక్షురాలుగా మహిళ అభ్యర్థి శ్రీమతి పూసపాటి సునీలా గజపతిరాజు ఏకగ్రీవంగా ఎన్నికయ్యారు.

వివిధ పురపాలక సంఘాలకు ఈక్రింది వారు అధ్యక్షులుగా ఎన్నికయ్యారు: ప్రొద్దుటూరు — శ్రీ ఎల్లారెడ్డి, పుష్పారెడ్డి, అనంతపూర్— శ్రీ ఎ. నారాయణ రెడ్డి, గుంతకల్— శ్రీ ఎ. జగదీష్, హిందూపూర్— శ్రీ దశరథరామయ్య, తాడిపత్రి— శ్రీ సుంకు ప్రసాద్, కదిరి— శ్రీ సి. ఎ. రసూల్, ఎమ్మిగనూరు — శ్రీ మహాదేవ సోమప్ప శివన్న, సంగారెడ్డి — శ్రీ అస్కర్ అలీ, మెదక్ — శ్రీ చింతల రాజయ్య, సిద్దిపేట— శ్రీ పి. రాజమౌళి, భువనగిరి — శ్రీ విట్టం యాదగిరి, నిజామాబాదు— శ్రీ గంగా కిషన్, గద్వాల— శ్రీ డి. కె. భారత సింహారెడ్డి, కరీంనగర్— శ్రీ నరహరిలక్ష్మణ్, జగిత్యాల — శ్రీ పి. ఆశాలత, తిరుపతి — శ్రీ పి. ఎస్. గురువారెడ్డి, మదనపల్లి — శ్రీ ఆర్. రెడ్డప్పనాయుడు, కోవూరు—శ్రీ అండూరపు వరహా నరసింహం, పార్వతీపురం— శ్రీ తిరుమల రామమూర్తి, కాకినాడ— శ్రీ జ్యోతుల నీలాదేవి, రాజమండ్రి— శ్రీ ఎ. సి. వై. రెడ్డి, అమలాపురం—శ్రీ కలువకొలను—సూర్యనారాయణ, పామర్రుకోట— శ్రీ పి. వెంకటరాజు, రామచంద్రాపురం — శ్రీ కె. రామచంద్రరాజు, తుని — శ్రీ బత్రి సూర్యనారాయణ, ఏలూరు— శ్రీ బి. శ్రీహరిరావు, భీమవరం— శ్రీ కె. గోవిందరావు, నరసాపురం— శ్రీ మండా సత్యనారాయణమూర్తి, నిడదవోలు— శ్రీ చిన్నాల వెంకన్న, మచిలీపట్నం—శ్రీ పేరి కృష్ణమూర్తి, గుంటూరు— శ్రీ గోలను కొండలరావు, బాపట్ల— శ్రీ తాడి వెంకటనరసింహారావు, రేపల్లె— శ్రీ వెన్నా కాని సీతారామయ్య, పొన్నూరు— శ్రీ పాలపర్తి నాయుడమ్మ, మంగళగిరి— శ్రీ ఎస్. వెంకటకోటయ్య, ఒంగోలు — శ్రీ బత్తులబాలయ్య, చీరాల— శ్రీ తులాబంధు వెంకటప్పయ్య, గూడూరు— శ్రీ బి. మస్తానయ్య, చిత్తూరు —శ్రీ ఆర్. జ్యోతినాయుడు.

ధర్మవరం— శ్రీ గడ్డం పార్థసారథి, కార్కాపురం — శ్రీ పి. చెంచయ్య, నెల్లూరు — శ్రీ వి. మాలకొండయ్య, పోర్వూరు — శ్రీ డి. రామమూర్తి.

(5 వ పేజీలో వివరాలు.)

కొత్త దాస్ అరెస్టు

హైదరాబాదు, ఆగస్టు 24:

కొత్తదాసు, ఆయన సహచరులు చాదర్‌ఘాట్ పోలీసు స్టేషన్‌లో అల్లరి చేసినందుకు వారిని నేడు జాతీయభద్రతా చట్టం క్రింద మళ్ళీ అరెస్టు చేశారు. స్టేషన్ దగ్గరకు కొత్తదాసు ఇల్లు.

★ మంచు కరిగి ప్రపంచం మునిగే ప్రమాదం

వాషింగ్టన్, ఆగస్టు 24:

ప్రపంచం వేడెక్కుతోంది. ఈ వేడివల్ల దక్షిణ ధ్రువంలోని మంచు కరిగి వచ్చే శతాబ్దిలో అమెరికాలో సూర్యరశ్మిని ప్రసరించే ప్రాంతాలు కొన్ని మునిగిపోయే ప్రమాదం ఉందని శాస్త్రజ్ఞులు అభిప్రాయపడుతున్నారు.

1960 నుంచి ప్రపంచంలో ఉష్ణోగ్రత 0.2 డిగ్రీలు పెరిగిందని వారు ఒక వ్యాసంలో తెలియచేశారు. మనం కాల్చే ఇంధనంవల్ల భూమి వాతావరణంలో ప్రవేశిస్తున్న అదనపు కర్బన ద్వాయాక్సైడు బహిష్కరణ (కార్బన్ డయాక్సైడు) ఇందుకు కారణమని వారు అన్నారు. ఈ భూమి వాతావరణంలో ఉష్ణోగ్రత ఇలా పెరుగుతూపోతే మౌంట్ మీద దక్షిణధ్రువంలో నిమంచు కరిగి సముద్రాలలో నీటి మట్టం 5 శతకం 6 మీటర్లు) 16 శతకం 20 అడుగులు పెరగవచ్చునని, అలా నీటిమట్టం పెరిగి లూసియానా, ఫ్లోరిడా రాష్ట్రాలలో 25 శాతం, న్యూజెర్సీ, సమీపంలో ఇతర పల్లపు ప్రాంతాలలో 10 శాతం మునిగి పోవచ్చునన్న భయాన్ని శాస్త్రజ్ఞులు వెల్లడించింది.

ఇప్పుడున్న కర్బన్ వాతావరణంలో ఉన్న కార్బన్ డయాక్సైడు రెట్టింపు అయితే అమెరికా పడమటి భాగాలూ, కెనడాలోని, మధ్య ఆసియా పీఠభూమి (ప్రాంతాలు దుర్భిక్షాన్ని గురి అవుతాయి.

ఇలా జరుగుతుందని జోస్యం చెప్పాలంటే శాస్త్రజ్ఞులు విధానాలు జరపాల్సి ఉంటుందని వారన్నారు. వాతావరణంలో కార్బన్ డయాక్సైడు పరిమాణం తగ్గించడం, పెంచడం ద్వారా తమ శక్తులు ఈ పరిణామాలను అరికట్టగలవని వారు వెల్లడించారు.

★ పేరా

ప్రయాణీకుడు?

హైదరాబాద్, ఆగస్టు 24

బెంగుళూరుకు బయలు దేరాల్సిన సూపర్ డీలక్స్ బస్‌లో ప్రయాణికుల సంఖ్య చూసి ఎన్నిసార్లు లెక్కపెట్టినా ముప్ఫై ఒక్కటే వస్తుంది. సమస్యేమి రెండు వచ్చే కాని బస్సు బయలు దేరడానికి వీలులేదు.

"వద్దనా దిగారా? అని అడుగుతూనే వున్నారు. జవాబు మాత్రం ఇద్దరూ యివ్వరు. మొదట్లో టికెట్టు తనికీ చేయడం ప్రారంభించినప్పటి నుంచి నిజాన్ని ఇద్దరూ దిగలేదు.

ఇన్స్పెక్టర్ టికెట్లను చెక్ చేసి 32 మంది ప్రయాణికులు ఉన్నట్లు కిటికీ రిజర్వేషన్ షీట్‌ను ప్రెసిడెంటుకు అందించాడు. డ్రైవర్ ప్రయాణికులను లెక్కపెట్టగా ఒకటి తక్కువున్నారు. దాంతో డ్రైవర్, ఇన్స్పెక్టర్ ప్రయాణికులను మళ్ళీ మళ్ళీ లెక్కపెట్టడం, షీట్‌లోని నంబరు నెంబరును కూడా సరిచూసుకోవడంతో అరగంట గడచిపోయింది. అయినా తక్కువైన ప్రయాణీకుడి జాడ తెలియలేదు.

ఇక లాభం లేదనుకుని టికెట్టు చెకింగ్ మళ్ళీ ప్రారంభించారు.

ఒక దంపతులు మహాడు టికెట్టు చూపెట్టారు. 'మీరు మహాడు వెళ్ళరని అడిగా మేము అంటూ దంపతులిద్దరూ. మీ రిద్దరే కదండీ మూడో వ్యక్తి ఎవరు గాడు? ఇన్స్పెక్టరు. అప్పుడు ఇలాగేనండి అంటూ ఒళ్ళో వున్న ఒక పసికందును చూపెట్టారా దంపతులు.

ఈ పసిపాపకు 74 రూపాయలు పెట్టి టికెట్టు కొన్నారా? అంటే మ్రాంతంతాలోన్లో పడికోబెట్టుకోవటం కష్టమని కొన్నామన్నారు.

నిలాగే తేనేమి అరగంట ఆలస్యంగానైనా డీలక్స్‌బయలుదేరింది.

[హి.వ.]

★ అమానుషం

ఉదకమండలం ఆగస్టు 24

ఇక్కడికి సమీపంలోని ఒక గ్రామంలో 25 ఏళ్ళ యువకుడిని పోలీసులు అరెస్టు చేశారు. వింత కూతురు 11 నెల పిల్లని లైంగిక అత్యాచారం చేశాడట.

ఈ పసిపిల్లను తాత అవ్వ ఆస్పత్రికి తీసుకనివచ్చారు. మానభంగం జరిగినట్లు వైద్యులు ధృవపరిచారు.

అరెస్టయిన యువకుడి రక్త పరీక్షలో రసాయనిక పరీక్షకు పంపారు. అత్యాచారాలు రివాజులో వుంచ వలసిందిగా న్యాయస్థానం ఉత్తర్వు చేసింది.

అందని కౌగిలి

(బ్రెండా డేనియల్స్‌పై చిన్నప్పుడు చేసిన లైంగిక అత్యాచారం కార్యక్రమం మరోటి లేదు. చిన్నప్పుడు స్కూల్లో, చదివేరోజుల్లో తోటిపిల్లలు దొంగాటలో ఆమె వెనకాల దాక్కునేవారు. అప్పటికే అంతలా వుండేది. అప్పటికంటే యౌవనశక్తి దినదిన ప్రవర్ధమానం అవుతూ 30వ ఏటికి పాటలో వున్నంత అందమయింది. అప్పటికి ఆమె బరువు 389 పౌండ్లు. కాలువిరిగి కాలువేసుకుని కూర్చోలేకపోయేది. డాక్టర్లు ఇక అంటే చచ్చిపోతావని హెచ్చరించారు. దానితో పాటుగా తిండి తగ్గించేసింది. చెత్తాచెదారం తినడంమానేసి, కూరలు, పుడికించిన కోడిసుద్దలాంటి ఆరోగ్యకరమైన ఆహారాన్ని మితంగా తీసుకోవడం మొదలుపెట్టింది.

(పూర్తి వివరాలతో భర్త సంబరం)

ప్రత్యేక పోలీసుల పికెటింగ్

(ఆంధ్రపత్రిక ప్రతినిధి)

హైదరాబాదు, ఆగస్టు 24:

ముగ్గురు పోలీసులను సస్పెండ్ చేసినందుకు నిరసన తెలుపుతూ పర్యాలు రెండవ బెటాలియన్‌కు చెందిన ఆంధ్ర ప్రదేశ్ ప్రత్యేక పోలీసుల పూర్వవారంనాడు నగర పోలీసు కమిషనర్ కార్యాలయం ముందు పికెటింగ్ జరిపారు.

సస్పెండ్ చేయబడిన ముగ్గురు పోలీసులను తిరిగి ఉద్యోగంలోకి తీసుకోవాలని, వేతనాలు పెంచాలని, 15 ఏళ్ళు సర్వీసుగల వారికి ప్రమోషన్ ఇవ్వాలని కోరుతూ సుమారు 300 మంది పోలీసులు కమిషనర్ కార్యాలయానికి పికెటింగ్ చేశారు.

పోలీసులు సమస్యలను పరిష్కరించగలమని హోంమంత్రి శ్రీ సి. జగన్నాథరావు హామీ ఇచ్చినట్లు తెలుస్తోంది.

విశాఖ, విజయవాడల్లో 27 న శెలవు దినం

అధ్యక్ష పదవికి అర్స్ రాజీనామా

హైదరాబాదు, ఆగస్టు 24:

విశాఖపట్నం, విజయవాడ మునిసిపల్ కార్పొరేషన్లకు శనివారం 27వ తేదీన ఎన్నికలు జరుగుతాయి. ప్రభుత్వోద్యోగులు తమ వోటు హక్కు వినియోగించుకునే నిమిత్తం విశాఖ, కృష్ణా జిల్లా కలెక్టర్లు స్థానికంగా సెలవు ప్రకటించడానికి ప్రభుత్వం అనుమతి ఇచ్చింది. ఫ్యాక్టరీలలో పని చేసే వారికి జీతంతో కూడిన సెలవు దినంగా ప్రకటించడం జరిగింది.

న్యూఢిల్లీ, ఆగస్టు 24:

అరసు కాంగ్రెస్ అధ్యక్ష పదవినుండి తప్పుకోవాలని శ్రీ దేవరాజ అరసు నిర్ణయించుకున్నారు. ఆయన తమ రాజీనామాను అ. కాం. కార్యవర్గ సమావేశానికి సమర్పించారు.

అయితే రేపటి వరకు కార్యవర్గం ఆయన రాజీనామాపై నిర్ణయాన్ని వాయిదా వేసింది.

సాయంత్రం కార్యవర్గ సమావేశంలో శ్రీ అర్స్ తమ రాజీనామా పత్రాన్ని చదివారు. సభ్యుల కోరికపై సమావేశాన్ని నిర్వహించేందుకు ఆయన అంగీకరించారు.

కార్యవర్గ సమావేశం రాత్రి ప్రొద్దుపోయే దాకా జరిగింది. ఫలితం కాలేదు. కొత్త పేరుతో పార్టీ ప్రత్యేక వ్యక్తిత్వాన్ని నిలుపుకునేందుకు అనుకూలంగానే కార్యవర్గంలో వీక్షాభిప్రాయం రూపొందుతున్నట్లు కనిపిస్తుంది.

పలువురు పి. సి. సి. అధ్యక్షులు, ఎం. పి.లు 50 మంది కార్యవర్గ సభ్యులు నేటి సమావేశానికి హాజరయ్యారు.

ఇం. కాం.లో చీలికలూ లేవు జనతా పార్టీలో చీలికలూ ఉన్నవి కూడా కార్యవర్గ సమావేశం ముందున్నాయి. కార్యవర్గ సమావేశం రేపు కూడా కొనసాగుతుంది.

భారత్ ఆందోళన: అమెరికా జవాబు

న్యూఢిల్లీ, ఆగస్టు 24:

అమెరికా ఆధునాతన ఆయుధాలను పాకిస్తాన్‌కు సప్లయి చేయడం తన ఇండియా పోలీకి భారతీయులకు, ఫలితంగా ఈ ప్రాంతం దేశాల అభివృద్ధి ఆశలకు దెబ్బతింటాయని ఆందోళన వ్యక్తం చేసింది. అమెరికా అధ్యక్షుడు ప్రత్యేకదూత శ్రీమతి జీన్ జె. కిర్క్‌పాట్రిక్ (ప్రధాని శ్రీమతి గాంధీని కలుసుకున్నప్పుడు ఆందోళనను వెల్లడించింది.

భారత్ ప్రయోజనాలకు సంబంధించి "సైనికపరమైన" అని, అమెరికా పాకిస్తాన్‌కు ఆయుధాలు విక్రయించడం వల్ల భారత్ భద్రతకు ముప్పుకలదని, సరిహద్దు రక్షణ సేనగా తనిఖీని, కాంటీకీకుల సమస్యను ఎదుర్కొంటున్న పాకిస్తాన్‌కు అమెరికా సహాయం చేస్తోందని శ్రీమతి పాట్రిక్ ఒక ప్రశ్నకు సమాధానంగా చెప్పారు.

అమెరికా ఆధునాతనశాలను అంతగా సమర్థించుకోవడం గురించి, వాటికి సహాయం చేయడం లేదనే పట్టు కట్టుకథ అని అమె అన్నారు. తన విధానాన్ని వక్కాణించారు. అమెరికా ఆయుధాలను సమకూర్చడంవల్ల ఉపఖండం భద్రతపై వ్యతిరేక ప్రభావం పడుతుందని, యిది చారిత్రిక అనుభవమని ప్రధాని చెప్పారు.

తరువాత శ్రీమతి పాట్రిక్ ఇండియా ఇంటర్నేషనల్ సెంటర్‌లో మహిళలతో సమావేశంలో జరిగే అధ్యక్షురాలు సమావేశం సందర్భంగా శ్రీమతి గాంధీ, శ్రీ రీగన్ సమావేశం జరుపవచ్చని సూచించారు.

శ్రీ రీగన్ శుభాకాంక్షలను శ్రీమతి గాంధీకి శ్రీమతి పాట్రిక్ తెలియజేశారు.

భారత్ ప్రయోజనాలకు విరుద్ధమైన "సైనికపరమైన" అని, అమెరికా పాకిస్తాన్‌కు ఆయుధాల

జ్యోతిషము

అద్భుత జీవితమున్నదా? 12 వెలోల్లో వృత్తి వ్యాపారం, ఉద్యోగం, స్త్రీసుఖం వగైరాలు (వాసి4.25కు పి.పి.పంపుతాను.పువ్వాడేరు, వయస్సు,వాసి,సెక్షం,పేరు (వ్రయండి. ఎం.వరిష్,జ్యోతిష్యపితామహ పేటు, గుంటూరు.

ఆంధ్రప్రదేశ్ ప్రభుత్వము
స్టేట్ బోర్డ్ ఆఫ్ టెక్నికల్ ఎడ్యుకేషన్ అండ్ ట్రయినింగ్,

పత్రికా ప్రకటన

పింటింగ్ గ్రూప్ ఆఫ్ ఎగ్జామినేషన్స్, సెప్టెంబర్, 1981

1981 ఆగస్టు 25 వ తేదీ నుండి నిర్వహించవలసిన ప్రింటింగ్ గ్రూప్ యొక్క పరీక్షలుఅభ్యర్థుల కోరిక మేరకు 15—9—81 నాటికివాయిదా వేయబడినవి. మార్చబడిన టైమ్ టేబుల్‌ను యీ పరీక్షలకు హాజరగు ఉద్యోగుల ఎరుక నిమిత్తమై రాష్ట్రంలో గల అన్ని ప్రభుత్వ ప్రింటింగ్ ప్రెస్‌లకు త్వరలో పంపబడును.

సెక్రటరీ,
స్టేట్ బోర్డ్ ఆఫ్ టెక్నికల్ ఎడ్యుకేషన్ అండ్ ట్రయినింగ్ (ఏ.పి.)
హైదరాబాదు
DIPR No. 1250/C2/Advt/81

ఆంధ్ర సచిత్ర వారపత్రిక చదవండి

నువ్వులు ధర పెరుగుదల, పెసలు తగ్గుదల

హైదరాబాదు, ఆగస్టు 24:

తెలంగాణ ప్రాంతంలోని వివిధ మార్కెట్లలో ఈ వారాంతంలో వ్యవసాయోత్పత్తుల క్వింటాల్ ధరలు ఈ క్రింది విధంగా వున్నాయి :—

ధాన్యం

వరంగల్‌లో ధాన్యం మసూరి రకం రు. 167 నుండి రు. 172కి పెరిగాయి. ఖమ్మంలో రు. 168కి అమ్మాయి. వరంగల్‌లో హంసలు రు. 147 నుండి, రు. 151కి, భువనగిరిలో రు.155.90 పైసల నుండి రు. 156.10 పైసలకు, బాదేపల్లిలోరు. 155 నుండిరు.156.70 పైసలు ఎక్కువకు అమ్మాయి.

బియ్యం:

హైదరాబాదులో బియ్యం సంబారు రకం పాతవి రు. 300 నుండి రు.315కి, కొత్తవి రు. 230 నుండి రు. 238కి పెరిగాయి. మసూరి పాతవి రు. 293 నుండి రు. 296కి పెరగగా, కొత్తవి రు. 225 వద్ద స్థిరంగా వున్నాయి. హంసలు పాతవి రు. 245 నుండి 247కి కొత్తవి రు. 225 నుండి రు. 227కి పెరిగాయి.

జొన్నలు:

హైదరాబాదులో జొన్నలు తెల్లవి రు. 216 నుండి రు. 214కి తగ్గాయి వరంగల్‌లో పచ్చవిరు. 171కి అమ్మాయి. హైదరాబాదులో రు. 158 నుండి రు. 159కి పెరిగాయి. ఖమ్మంలో రు. 164 వద్ద స్థిరంగా వున్నాయి.

గోధుమలు:

హైదరాబాదులో బన్సీ గోధుమలు రు. 253 నుండి రు. 260కి, పర్భతి గోధుమలు రు. 215 నుండి రు. 220కి పెరిగాయి.

కందులు:

వరంగల్‌లో కందులు రు. 350 నుండి రు. 342 కి తగ్గాయి. ఖమ్మంలో, రు. 354 వద్ద స్థిరంగా వున్నాయి.

పెసలు

హైదరాబాద్‌లో పెసలు రు. 400కి అమ్మాయి. వరంగల్‌లో రు. 366 నుండి నుండి రు. 340 కితగ్గాయి. భువనగిరిలో, రు. 365 నుండి రు. 335కి తగ్గాయి ఖమ్మంలో రు. 301 నుండి రు. 344కి పెరిగాయి.

శనగలు:

హైదరాబాదులో సెనగలు రు. 460 వద్ద స్థిరంగా వున్నాయి. వరంగల్‌లో రు. 440కి అమ్మాయి.

వేరుశెనగలు :

వరంగల్‌లో వేరుసెనగలు పాతవి రు. 510 నుండి రు. 505కి తగ్గగా, బాదేపల్లిలో రు. 517 నుండి రు. 521కి పెరిగాయి. వరంగల్‌లో కొత్తవిరు. 333 నుండిరు.251కి,బాదేపల్లిలో రు. 370.25 నుండి రు. 352.55కి తగ్గాయి.

ఆముదాలు

హైదరాబాద్‌లో ఆముదాలు రు. 320 నుండి రు. 317కి, ఖమ్మంలో రు. 307 నుండి రు. 300కి,బాదేపల్లిలో రు. 308 నుండి రు. 307.50 పైసలకు తగ్గాయి వరంగల్‌లో రు. 290 వద్ద స్థిరంగా వున్నాయి.

నువ్వులు:

హైదరాబాదులో నువ్వులు రు. 650 నుండి రు. 700కి పెరిగాయి.

మిర్చి.

హైదరాబాదులోమిర్చి సన్నవిరు. 850 వద్ద స్థిరంగా వున్నాయి. ఖమ్మంలో కూడా రు. 1250 వద్ద స్థిరంగా వున్నాయి. వరంగల్‌లో రు. 1155 నుండి రు. 1160కి పెరిగాయి. హైదరాబాద్‌లో పట్టిరకం రు. 530 వద్ద స్థిరంగా వున్నాయి.

పసుపుకొమ్ములు :

హైదరాబాదులోపసుపుకొమ్ములుపాడుగు రకం రు. 210 వద్ద స్థిరంగా వున్నాయి. వరంగల్‌లో రు. 200 నుండి రు. 246కి పెరిగాయి. హైదరాబాద్‌లో పట్టిరకం రు. 265 నుండి రు. 280కి పెరిగాయి. వరంగల్‌లో కూడా రు. 202 నుండి రు. 246 కి పెరిగాయి.

ఉల్లిపాయలు :

హైదరాబాదులో ఉల్లిపాయలు రు.80 నుండి రు. 85కి పెరగగా, వరంగల్‌లో రు. 119 నుండి రు. 107కి తగ్గాయి.

చింతపండు :

హైదరాబాదులో చింతపండు వెల రు. 600 వద్ద స్థిరంగా వున్నది.

4 నాటుబాంబులు స్వాధీనం

హైదరాబాదు, ఆగస్టు 24:

వరంగల్ జిల్లా మహబూబ్ బస్టాండ్ వద్ద నిలిచి వున్న జె. రాజుకోటిని పోలీసులు అరెస్టు చేశారు. అతని వద్ద నుండి 4 నాటుబాంబులు స్వాధీనం చేసుకున్నారు.

పత్రిక ఉన

నందికొట్కూరు డి॥ము॥ కోర్టులో

O. S. 466/80

స్టేట్ బ్యాంక్ ఆఫ్ ఇండియా, నందికొట్కూరు. —వాది

1) బోరు నాగన్నక/oరాముడు సకినా మిలా,నాపురం,ఆలంపూరు(తాలూక)
2) కమ్మాపెద్దపుల్లారెడ్డిక/oసుబ్బారెడ్డి
3) వంగూరు శేషి రెడ్డి
క/o నాగిరెడ్డి —ప్రతివాదులు

పై నెంబరులోవాది ప్రతివాదులపైన బాకీ వసూలు నిమిత్తం పై దావా దాఖలు చేసి యుంటున్నారు. సదరు వివరం 1 వ ప్రతివాదికి తెలియజేయుటకు గాను 31.8.81 వ తేదీ వాయిదా యున్నది. కాన సదరు 1 వ ప్రతివాది పై తేదీ ఉదయం 10గం.లకు పై కోర్టులో హాజరై తమ ఆక్షేపణలు తెల్పుకోవచ్చును. లేని యెడల తమ పరోక్షములో తీర్మానించబడును.

వాయిదా— 31—8—81
యన్. రామకృష్ణయ్య,
వాది తరపు అడ్వకేటు.
నందికొట్కూరు.

ప్రకటన

టెక్నికల్ ఎడ్యుకేషన్

గవర్నమెంట్ ఆఫ్ ఆంధ్రప్రదేశ్‌వారిచే నడుపబడుచున్న అగ్రికల్చర్, టెక్నికల్ అండ్ ఎంప్లాయిమెంట్ లోయర్, హయ్యర్ గ్రేడ్ పరీక్షలకు తెలుగులోశిక్షణ కనీసము 8వ తరగతి పాస్‌కావలెను. ఈకోర్సులు పాస్‌అవారు, హైస్కూలుపాండు, పంచాయితీ సమితులలోను, అగ్రికల్చర్‌డిపార్టుమెంట్‌లోను నీల్డుమెన్‌గను, క్రాఫ్ట్ టీచర్స్‌గను, టెక్నికల్ టీచర్స్‌గను పనిచేసి నెలకు రు.550లు జీతం పొందవచ్చును. పాస్‌గ్యారంటీ. పూర్తి వివరములకు అప్లికేషన్స్‌కు రు.3.00 ఎం. ఒ. చేసి పొందవచ్చును.

Principal, S.R.T. Institute,
Razole, E.G.Dt., (A.P.)

కిష్కింధా కాండ
యామిజాల పద్మనాభస్వామి

32 వ సర్గ

వ ఖ్యస్తే మమ్రతాపో
లక్ష్మణా న్నాపి రాఘవాత్
మిత్రం త్వస్థాన కుపితం
జనయత్యేవ సంభ్రమమ్ 6

రామునివల్ల గాని, లక్ష్మణుని వల్లగాని భయంలేదు. నిష్కారణముగా వాపై ఎందుకు కోపం వచ్చింది మిత్రుడికి అని నాకు కలతగా ఉంది.

(ప్రస్తుతం లక్ష్మణుడు ఎంత కోపముగా ఉన్నా శ్రీరాముని అంటే తప్పులను మరిచి ఆప్యాయముగా అభయమిచ్చి చేరతీసుకునే మహానుభావుడు రాముడు. అన్న మాట జవదాటని తమ్ముడే లక్ష్మణుడు. కాబట్టి నాకు ఏదో అపాయం జరుగుతుందని భయమేమి లేదు అని సుగ్రీవుని అభిప్రాయం)

సర్వథా మకరం మిత్రం
దుష్కరం ప్రతి పాలనం
అనిత్యత్వా చ్చ చిత్తానాం
ప్రీతి రల్పేపి విద్యతే 7

మిత్రుణ్ణి సంపాదించడం చాలా తేలిక. ఏలాటి వైషమ్యాలూ కలగకుండా ఆ మిత్రుణ్ణి కాపాడుకోవడం చాలా కష్టం. మనస్సు వివిధ విషయాలలో పనిచేస్తూ ఉన్నందు వల్ల స్థిరత్వం ఉండదు. ఆ కారణముచే స్వల్పదోషం పొడమాపినా ఆదరం చెడిపోతుంది.

అత్యాఒనిమిత్తం రామేణ
త్రస్తా ఒ హంతు మహాత్మనా
యన్మ మోపకృతం తత్కిం
ప్రతికర్తుం న తిన్మయా 8

అది అలాగు ఉండనీ. అంతటి మహానుభావుడు రాముడు ఏ కారణం లేకనే నాపై కినుక వహించాడంటే మరి భయపడక సంతోషముగ ఉండడం ఎలాగు? దేని తనకు ఆలాటి ప్రత్యుపకారం చెయ్యలేనంత ఉపకారం చేశాడు నాకు.

(ఆలాటి ఉపకారశీలి అయిన మిత్రుడికి కోపం వచ్చే తప్పు నేను ఏమిచేశాను?)

—సుగ్రీవేణైవ సుక్తస్తు
హనుమాన్ హరిపుంగవః
ఉవాచ స్వేన తర్కేణ
మధ్యే వానర మంత్రిణామ్ 9

ఈ నాలుగు మాటలూ అని సుగ్రీవుడు వూరుకున్నాడు.మంత్రులు మాటాడలేదు. వారిలో వున్నాడుగా బుద్ధిమద్వరిష్ఠుడు హనుమంతుడు తన వూహతో అన్నాడు.

—:భయపడకు:—

-సర్వథావైత దాశ్చర్యం
యత్త్వంహారిగణేశ్వర !
న విస్మరసి సుప్రీతిం
ఉపకారం కృతం శుభమ్ 10

కపిరాజా! ఆశ్చర్యపడ నవసరం లేదు. రాముడు హృదయ పూర్వకమైన ప్రేమతో నీకు చేసిన ఉపకారం నువ్వు మరువ లేదు. (మరువలేవు)

(సశేషం)

ఆంధ్రప్రదేశ్ ప్రభుత్వము
డైరెక్టరేట్ ఆఫ్ ఇన్స్యూరెన్స్ మెడికల్ సర్వీసెస్,
ఏ. పి, హైదరాబాద్

Rc. No, 7595/A. 1A/ESI/81 తేది 12—8—81

నోటిఫికేషన్

1—10—1981 నుండి ప్రారంభించి 30—9—1982 వరకు గల ఒక సంవత్సరం కాలమునందు యీ క్రింద వివరించిన విధంగా ఫ్రేములు మరియు అద్దములు (లెన్సెస్) సప్లయి చేయుటకుగాను డూప్లికేటువందు సీలుపేపరు టెండర్లు కోరబడుచున్నవి.

ఫ్రేములు (FRAMES)

1. నికెల్ రవుండ్, 2. ప్లాస్టిక్ ఫ్రేమ్
3. ఎసిటేట్ ఫ్రేమ్ 4. నైట్రేట్ ఫ్రేమ్

లెన్సులు

1. కాంటాక్టు లెన్సులు (కుడి లేదా ఎడమ)
2. కాంటాక్టు లెన్సులు (రెండు కండ్లకు)
3. O/P త్రైపాకల్ (రెండు కండ్లకు కాంటాక్టు లెన్సులు
4. O/P కాంటాక్టు లెన్సులు (కుడి లేదా ఎడమ కంటికి)
5. O/P బైఫాకల్ P/జువర్ (6) O/Pబైఫాకల్ జువర్/జువర్
7. wt. క్రిప్టాక్ (Kryptok) ప్లానో/జువర్
8. wt. క్రిప్టాక్ (Kryptok) జువర్/జువర్
9. ప్రాస్వర్ధిష్ట మరియు బూరదృష్టి కొరకై సింగిల్ విజన్ లెన్సులు
2. అనుమతి పొందిన కాంట్రాక్టరులు నేత్రవైద్యనిపుణులు, ఐ. ఎస్. ఐ.ఆమోదితి సనత్‌నగర్ వారిచే జారీ చేసిన ఇంటెన్స్/ప్రిస్క్రిప్షన్ మీద సూచించబడిన, ఇ. ఎస్. ఐ. హాస్పిటల్, సనత్‌నగర్ వారిచే కౌంటర్ సంతకం చేసిన వాటి ప్రకారం సప్లయి చేయవలసి వుండును. బిల్లులను సరిగా రసీదు వ్రాసి డైరెక్టర్ ఆఫ్ ఇన్స్యూరెన్స్ మెడికల్ సర్వీసెస్ వారికి దాఖలు చేసి, చెల్లింపు చేయుటకై ఇ. ఎస్. ఐ.ఆసుపత్రి సనత్‌నగర్ వద్దగల స్టాక్ రిజిస్టర్ నందు ఎంటర్ చేయవలెను.
3. ఈ కాంట్రాక్టు 1—10—1981 నుండి మొదలుకొని 30—9—1982 వరకు ఒక ఏడాది కాలం వుండును.
4. కొటేషన్‌లు అంగీకరించినట్లు సమాచారం అందిన పిదప సప్లయిదారుడు ఒక సం. కాలం కొటేషన్‌నందు అంగీకరించిన రేట్లు ప్రకారం సరుగ్రిని సప్లయి చేయుటకు అంగీకారాని తెలియపరచుటకై రు. 5 విలువ గల నాన్— జుడీషియల్ స్టాంపు పత్రముల మీద ఒప్పందపు బాండును యివ్వవలెను.
5. నీలుచేసిన కొటేషన్లు గల కవరు మీద డా. టి. ఎస్. సంఘి, డైరెక్టర్, ఇన్స్యూరెన్స్ మెడికల్ సర్వీసెస్, నెం. 3—4—756/1 బర్కత్‌పురా, హైదరాబాద్ వారి చిరునామాకు 18—9—1981 నాటికి చేరునట్లు పంపవలెను.

(సం) టి. ఎస్. సంఘి.
డైరెక్టర్ ఆఫ్ ఇన్స్యూరెన్స్ మెడికల్ సర్వీసెస్.
DIPR No. 1243/C2/Advt/81

ఆంధ్రప్రదేశ్ ప్రభుత్వ ప్రజాపనుల (రహదారులు & భవనములు) శాఖ

సూపరింటెండింగ్ ఇంజనీర్ (ఆర్ అండ్ బి) కార్యాలయము, నేషనల్ హైవేస్ సర్కిల్, ఎర్రమంజిల్, హైదరాబాదు 500481.

చిట్ టెండరు నోటీసు నెం. 3/81-82 తేది 19—8—1981

ఈ దిగువ పనులు చేయుటకు ప్రతి పని కెదురుగా తెల్పిన తరగతిలో రిజిస్టరైవున్న కాంట్రాక్టర్లు పేరు గాంచిన సంస్థలు మరియు సూపరింటెండింగ్ ఇంజనీర్, ఎన్. హెచ్. సర్కిల్ హైదరాబాద్ వారిచే అనుమతి పొందిన కాంట్రాక్టర్లనుండి సీల్ వేసిన టెండర్లు సూపరింటెండింగ్ ఇంజనీర్ (ఆర్&బి) ఎన్. హెచ్. లేదా వారిని నియమించబడిన ఏదేని అధికారిచే తీసుకొనబడును. అధికారం పొందిన టెండరుదారులు తమ సీలు వేసిన టెండర్లను సూపరింటెండింగ్ ఇంజనీర్, ఎన్. హెచ్. సర్కిల్, హైదరాబాద్‌లో ఉంచబడివున్న టెండరు పెట్టెలో 29—9—81 తేదీ మ. 3 గం. కు లేక అంతకు ముందుగా దాఖలు పర్చవలెను. సదరు టెండరు అదే దినమున మ. 3—30 గం.లకు హాజరు కాగోరు టెండరుదారులు లేదా వారి అధికార ప్రతినిధుల సమక్షంలో తెరువబడును.

వరుస నెం.	పనిపేరు	పని మంజూరు విలువ	కాంట్రాక్టు స్వభావం	టెండర్లు పెట్టుటకు అర్హుడైన కంట్రాక్టర్ల తరగతి	టెండరులో అంచనా విలువలో 1½% సొమ్ము నకు చలాను లేదా క్రాస్ చేయు బిడ్ డిమాండు డ్రాఫ్ట్ రూపంలో చెల్లించవలెను	అగ్రిమెంటు సమయంలో కాంట్రాక్టు విలువలో 1% సొమ్ముకు సమానమైన మొత్తాన్ని జమకట్ట వలెను	అదనపు & దరిమిలా సెక్యూరిటీ డిపాజిట్ల మొత్తం	పని పూర్తి గడువు	టెండరు షెడ్యూలు ఖరీదు అమ్మకపు పన్నుతో చేరి	దరావతు సొమ్ము మరియు టెండరు డాక్యుమెంట్ల ఖరీదును ఏ. ఇ. ఇ. (ఆర్&బి) కి జమకట్ట వలసిది	టెండరు షెడ్యూళ్లకు దరఖాస్తులు చేయుట కు ఆఖరు తేది	టెండరు షెడ్యూళ్లు జారీ చేయు తేది
1	2	3	4	5	6	7	8	9	10	11	12	13
1.	NH7 హైదరాబాద్—కర్నూలు రోడ్డు యొక్క మీ.43 (ఎం.25/బి) నందుగల బ్రిడ్జి ని పునర్నిర్మించుట. (జాబ్ నం. A/A—22/AH7(రెండు పిలుపు)	రు. 5.50 లక్షలు	ఎల్. ఎస్.	IIవ తరగతి మరియు అపైన	రు. 8250	రు. 5500	ఎస్.ఎస్.డి.& ఎ.ఎస్.డి. క్రింద బిల్లుల నుండి 7½% రాబట్టుకోబడును	1 సం.	రు. 104.50	ఎగ్జిక్యూటివ్ ఇంజనీరు (ఆర్.&బి.) ఎన్.హెచ్. డివిజన్ హైదరాబాద్	14.9.81	23.9.81 నుండి 24.9.81 వరకు
2.	NH7 హైదరాబాద్—కర్నూలు రోడ్డుయొక్క కిలో మీ.140 నుండి 162 వరకు ప్రత్యేక మరామత్తులు మరియు రెన్యువల్స్ (3వ పిలుపు)	4.50 లకలు	డిటో	3వ తరగతి మరియు అపైన	6750	4500	డిటో	6 నెలల	104.50	డిటో	డిటో	డిటో

1. టెండరు డాక్యుమెంట్లు సప్లయికై దరఖాస్తులు సూపరింటెండింగ్ ఇంజనీరు (ఆర్ అండ్ బి) ఎన్. హెచ్. సర్కిల్ ఎర్రమంజిల్ ఆఫీసు కాంపౌండ్, హైదరాబాదు—500481 వారి చిరునామాకు పంపవలెను.
2. టెండరు డాక్యుమెంట్ల ఖరీదును యీ క్రింది హెడ్ ఆఫ్ అకవుంటునకు ప్రభుత్వ ఖజానాందుగాని, స్టేట్ బ్యాంక్ ఆఫ్ హైదరాబాద్ లేదా స్టేట్ బ్యాంక్ ఆఫ్ ఇండియా మరియు వాటి బ్రాంచీలయందు పైన చెప్పిన ఎగ్జిక్యూటివ్ ఇంజనీర్ (ఆర్ అండ్ బి) సెంట్రల్ హైవేస్ డివిజన్ వారి పేర్న జమ కట్టి లేదా పైన తెలిపిన ఎగ్జిక్యూటివ్ ఇంజనీరు వారి పేర్న రోడ్లైన షెడ్యూలు బ్యాంకునుండి డిమాండు డ్రాఫ్టును పొంది, సదరు చలాను లేదా డిమాండు డ్రాఫ్టును టెండరు షెడ్యూళ్లకై పంపు దరఖాస్తునకు సరియైన విధంగా ఎండార్సు చేసి పంపవలెను. లొక్కము లేదా చెక్కులు అంగీకరింపబడవు

హెడ్ ఆఫ్ అకవుంట్:—"882 Cash remittances and adjustments between officers rendering accounts to the same Accountant General, P. W. remittances III — other remittances (b) items adjustable by P W amount towards cost of tender documents."

3 టెండరు షెడ్యూళ్లకై పంపు ప్రతి దరఖాస్తుతోపాటు పైన తెలిపిన తరగతిలో రిజిస్టర్డు కాంట్రాక్టరుగా రిజిస్టరైన నిదర్శనమును జత పర్చి పంపవలెను
4. ప్లాన్లు మరియు స్పెసిఫికేషన్లలోగల టెండరు డాక్యుమెంట్లు ఈ క్రింది సంతకందార్ల కార్యాలయంనుండి పైన తెలిపిన తేదీల యందు కార్యాలయము పనివేయు వేళలలో పొందవచ్చును.
5. ధరావత్తు సొమ్మును ఈ క్రింది తెలిపిన హెడ్ ఆఫ్ అకవుంటునకు పైన తెలిపిన విధంగా నేషనల్ హైవేసు డివిజన్ యొక్క ఆయా ఎగ్జిక్యూటివ్ ఇంజనీరువారి పేర్న స్టేట్ బ్యాంక్ ఆఫ్ హైదరాబాద్ లేదా స్టేట్ బ్యాంక్ ఆఫ్ ఇండియానందుగాని, ఎగ్జిక్యూటివ్ ఇంజనీరువారి పరిధిలోనికి రాగల రైలుబేరీ లేదా సబ్ రైలుబేరీనందుగాని సరియైన విధంగా చెల్లించబడిన చలానాగాని, లేదా ధరావత్తు డిపాజిట్ క్రింద పైన తెలిపిన ఎగ్జిక్యూటివ్ ఇంజనీరువారి పేర్న చెల్లింపబడునట్లు ఏదైనా షెడ్యూలు బ్యాంకుపై పొందిన డిమాండు డ్రాఫ్టునుగాని టెండరునకు జత పర్చి పంపవలెను. చెక్కులు అంగీకరింపబడవు

హెడ్ ఆఫ్ అకౌంట్:— '.' —advances (b) deposits not bearing interest 884 Civil Deposits, amount towards carnest money depo
6. పైన తెలిపిన తేదీల తరువాత అందుకొనబడు దరఖాస్తులు గమనింపబడవు.
7. టెండరు షెడ్యూళ్ల పోస్టు ద్వారా పంపబడవు. టెండరు షెడ్యూళ్ల ఖరీదు క్రింద అందుకొనబడిన సొమ్ము ఎట్టి పరిస్థితులలోనూ తిరిగి చెల్లింపబడదు. లేదా తరువాత పిలుపులకు లేదా ఇతర పనులకు సరిపెట్టబడదు.
8. టెండరు షెడ్యూళ్లయందు స్పష్టపర్చిన విధంగా ధరావత్తు సొమ్ము డిపాజిట్‌ను సరియైన విధంగా లేకుండా అందుకొనబడు టెండర్లను ఖచ్చితంగా తిరస్కరింపబడును.
9 ఏదైన అవాంతర పరిస్థితులలో టెండర్లు అందుకొనబడుటకు నిర్ణయించిన తేదీనాడు కార్యాలయం మూసివేయబడినపుడు టెండర్లు ఆ తరువాత పని రోజులలో నిర్ణీత వేళలలో అందుకొనబడును.
10. టెండరు పెట్టుటకు అర్హత్వగల బయట రాష్ట్రాలయందు గల టెండరుదారులు ధరావత్తు సొమ్మును పైన తెలిపిన ఎగ్జిక్యూటివ్ ఇంజనీరువారి పేర్న ఏదైనా షెడ్యూలు బ్యాంకులనుండి లేదా స్టేట్ బ్యాంకు ఆఫ్ ఇండియా పైనగాని క్రాసు చేసిన డిమాండు డ్రాఫ్టు ద్వారా చెల్లింపవలెను.
11. ఏ కారణం తెలుపకుండా ఏ టెండరునైనా లేదా అన్ని టెండర్లను తిరస్కరించు హక్కును సూపరింటెండింగ్ ఇంజనీరు ఎన్. హెచ్. హైదరాబాదువారు రిజర్వుచేసికొనియున్నారు.
12. పైన చెప్పిన ధరావత్తు సొమ్ము తాత్కాలికమైనది. అవసరమైన పక్షంలో బప్పందం కుదుర్చుకొనే సమయంలో అదనపు ధరావత్తు సొమ్ము టెండరుదారుడు చెల్లించవలసి ఉంటుంది.

(సం) ఎస్. ఎన్. హూదా,
సూపరింటెండింగ్ ఇంజనీర్ (ఆర్ & బి), ఎన్. హెచ్ సర్కిల్, హైదరాబాదు.
DIPR No. 1247/C2/Advt/81

మనోహరిణి

1. వరకట్నం : పెళ్లాడకి పంటి హైందవ సమాజమునకు విష భాండమువలె వున్నది.
2. వర్ణాంతర వివాహాలు : అస్పృశ్యతను నిర్మూలించును.
3. ప్రేమ వివాహాలు : మోహ పోవటానికి బాగా వీలుంది.
4. నేటి సినిమాలు : మంచికన్న చెడు ఎక్కువ వుండి మన జ్ఞానాన్ని సశింపచేయుచున్నవి.
5. నా అభిమాన నటి : విజయ నిర్మల.
6. నా అభిమాన నటుడు : కృష్ణ.
7. దేవుడు : కష్టాలలో గుర్తు వచ్చే ఒకే ఒక అప్పుడు.
8. మన నవలలు : అడ్డదారులు తొక్కడానికి దారి చూపించే గైడ్సు.
9 నా అభిమాన రచయిత్రి : పి. ఆనందరావు.
10. నా అభిమాన రచయిత : యండమూరి వీరేంద్రనాథ్.
11. నేటి రాజకీయాలు : నాటకాలు వేస్తేనవారు డబ్బు సంపాదించటానికి ఉపాధి కల్పించే పథకం.
12 నా అభిమాన రాజకీయ నాయకురాలు : ఇందిరాగాంధి
13. నా అభిమాన రాజకీయ నాయకుడు : కీ.శే. జవహర్‌లాల్ నెహ్రూ.
14. నేటి వెలలు: నేటి వెలలు అనాలంలో కూడ కనిపించకుండా వున్నాయి. నక్షత్రాలు కనిపిస్తాయి కాని ధరలు మాత్రం కనిపించుటలేదు.
15. నేటి విద్య : డబ్బున్న వాళ్లకి కాలేజీ పనికి, డిగ్రీలు సంపాదించటానికి ఇది కాక అజ్ఞానాన్ని సంపాదించుచున్నది.

జి. పద్మజ, హైదరాబాద్.

1. వరకట్నం : వరకట్నమున్నది అనేక కుటుంబాలని నాశం చేస్తున్నది.
2. వర్ణాంతర వివాహాలు : వర్ణాంతర వివాహాల వలన కులమత విభేదాలను తొలగించును.
3. ప్రేమ వివాహాలు : ప్రేమ వివాహాలతో ఒకరినొకరు అర్థం చేసుకొని సుఖ జీవనం గడుపుటకు వీలుంటుంది.
4. నేటి సినిమాలు : నేటి సినిమాల కంటే ఆనాటి తోలుబొమ్మలాటలోనే నీతి చెందుగా వుండేది.
5 నా అభిమాన నటి : రీనా.
6 నా అభిమాన నటుడు : ఎన్. టి. రామారావు.
7 దేవుడు : దేవుడే లేక పోతే ఈ సమస్యలే లేవు.
8 మన నవలలు: నవలలు నవలలే గాని అవి పరులకు ఉపయోగ పడటంలేదు
9 నా అభిమాన రచయిత్రి :—
10 నా అభిమాన రచయిత : ఎల్. పి. చంద్ర
11 నేటి రాజకీయ నాయకులు: పదవులకోసం పాకులాడుతున్నారే తప్ప ప్రజల పాట్లను చూడటంలేదు
12 నా అభిమాన రాజకీయ నాయకురాలు: అభిమానాలపందుకు నే రాజకీయ నాయకురాలు వేరు లేదు.
13 నా అభిమాన రాజకీయ నాయకుడు : కీ. శే. నెహ్రూ.
14 నేటి వెలలు : కష్టపడిన వాడు బాలాలో కడుపు నిండా తిండి తినడానికి దూరమై పోతున్నాయి వెలలు.
15. నేటి విద్య : నేటి విద్యావిధానం కంటే విద్యలేని వారే ఎంతో నీతిగా బ్రతుకుతున్నారు.

పి. పార్వతి, ధర్మవరం.

ఆంధ్రప్రదేశ్ స్టేట్ రోడ్ ట్రాన్స్‌పోర్టు కార్పొరేషన్
చీఫ్‌కంట్రోలర్ ఆఫ్‌స్టోర్స్‌వారి కార్యాలయం,
ముషీరాబాది, హైదరాబాద్-500020

No. COS(CON)/D1S/55-11/80-SPD

హైదరాబాదు, విజయవాడ, కడప & కరీంనగర్ వద్దగల స్క్రాప్ సామగ్రి

(స్క్రాప్ సామానులు హైదరాబాదువద్ద మాత్రమే)

టెండరు-కమ్—వేలం అమ్మకం

1. టెండరు కమ్-వేలం క్రింద గల అయిటములు

పిస్టన్లు, రేడియోటర్లు, బేరింగలు, క్రాస్ నీల్ పినియన్స్, క్లచ్ డ్రివన్ డిస్కులు ఆర్. ఎం ఐ. పార్టులు, అల్యూమినియం పాత (76,360 కేజీలు సుమారుగా) మరియు క్రొత్తకట్టింగులు, అల్యూమినియం ఇండల్ కట్టింగులు, ట్యూబులు, ఖాళీ ఇంజన్ ఆయిల్ బేరల్సు (205 లీటర్ల కెపాసిటీ) హైవేలీ పావ్‌సింగ్ హబ్బాలు, (ఎఫ్ & ఆర్) బ్రేక్ డ్రమ్ములు—కాపర్ మరియు బ్రాస్— బ్రైస్ షేవర్ కట్టింగులు, ఎం. ఎస్. స్క్రాప్, మరియు ఎం. ఎస్. స్ప్రింగ్ బ్లేడులు వగైరా.

2. వేలం క్రింద గల అయిటములు

అల్యూమినియం అలాయ్, ఫిల్టర్ ఎలిమెంట్ ఎలక్ట్రికల్ పార్టులు, వివిధ సైజులలో ఖాళీ సీసాలు, పినియన్ షాఫ్టులు, స్ప్లిన్స్, మెయిన్ షాఫ్టులు, టూల్స్, టార్పాలిన్స్, కాన్వాస్—బోర్డు బ్లాకులు, ప్లాస్టిక్ షేవర్, రబ్బర్ పార్టులు—ప్యూయల్ ఆయిల్ పైపులు, నేస్టీ షేవర్, పంక్చర్, (స్క్రాప్ తీత్ వుడ్, పురిగేర్ బాక్సు, సిలిండర్ హెడ్స్, ఎఫ్& పి. స్పేరులు, బస్ బాడీలు, వగైరా.

పై సామగ్రిని ఆంధ్రప్రదేశ్ స్టేట్ రోడ్ ట్రాన్స్‌పోర్టు కార్పొరేషన్ యొక్క జనరల్ మేనేజర్ వారి ఉత్తర్వుల ప్రకారం "ఉన్నది ఉన్న చోటనే" వున్న విధంగానే యీ క్రింది చూపిన విధంగా అమ్మకంనకు చూపెట్టబడుతున్నవి.

18&19 సెప్టెంబరు 1981—(స్క్రేప్ మెటీరియల్స్)—రాజామండ్రివేపురం, కడప
21&22 సెప్టెంబరు 1981— —డిటో— విద్యాధరపురం, విజయవాడ
24&25 సెప్టెంబర్ 1981— (స్క్రేప్ మెటీరియల్స్)&(స్క్రాప్‌వాహనములు— హైదరాబాద్ ఉప్పల్, రాణిగంజ్, మెట్టుగూడా & ముషీరాబాద్
28&29 సెప్టెంబర్ 1981—(స్క్రేప్ మెటీరియల్స్) —కరీంనగర్.

టెండరు ఫారములు తీరిగి యివ్వబడని రు. 10—45 (అక్షరాల పది రూపాయలు నలబది అయిదు పైసలు మాత్రం) ను లొక్కింగా గానీ, లేదా రు. 14—(అక్షరాల పదునాలుగు రూపాయలు మాత్రం) మనియార్డరు ద్వారా గానిచెల్లించి అవసరమైన చోట్ల స్టోర్స్ ఆఫీసర్, (డిస్పాబల్స్) ఏ.పి.ఎస్.ఆర్.టి.సి., ముషీరాబాద్, హైదరాబాద్—20 వారినుండి లేదా విజయవాడ కడప, కరీంనగర్ వారివద్దనుండి పొందవచ్చును.

దరావతు సొమ్ము క్రింద లాటు విలువలో 20 శాతం సొమ్మును స్క్రేప్ మెటీరియల్స్ క్రింద మరియు రు. 6,000లను వాహనముల క్రింద డిప్యూటీ చీఫ్ లెక్కౌంట్స్ ఆఫీసర్, ఏ. పి. ఎస్. ఆర్. టి. సి. హైదరాబాద్, విజయవాడ, కడప, కరీంనగర్ ప్రాంతాల వారి పేర్న డిమాండ్ డ్రాఫ్టు రూపంలో మాత్రమే టెండరుతో పాటుగా పంపవలెను. చెక్కులు, మరియు బ్యాంకు గ్యారంటీలు అంగీకరించబడవు. తగినంత ధరావతు సొమ్ము లేనిండా అందుకోబడినటెండర్లు తిరస్కరించబడును. డిమాండ్ డ్రాఫ్టును హైదరాబాద్ రీజియన్‌కు స్టేట్ బ్యాంక్ ఆఫ్ హైదరాబాద్ పైనను, విజయవాడమరియు కడప, కరీంనగర్ రీజియన్‌లకు స్టేట్ బ్యాంక్ ఆఫ్ ఇండియా పైన రిసీవ్ చేసికోవలెను.

వీడి విడిగా సీలు చేసిన టెండర్లు స్టోర్స్ ఆఫీసర్, (డిస్పాబల్స్) ఏ.పి.ఎస్.ఆర్.టి.సి. హైదరాబాద్, విజయవాడ, కడప, కరీంనగర్ వారి చిరునామాకు వేలం జరుగు తేదీ నాడు వేలం ప్రారంభమగు సమయమునకు 1 గంట ముందుగా చేరునట్లు పంపవలెను

నూతన ఇంధన వనరుల కార్యక్రమం అమలుకు సంఘం

వైరోబి, ఆగస్టు 24.

నూతన ఇంధన వనరుల కార్యక్రమాన్ని వచ్చే ఏడాది ప్రారంభంలో అమలులో పెట్టడానికి ఒక తాత్కాలిక సంఘాన్ని వెంటనే కొల్పాలని సమితి ఇంధన వనరుల సదస్సు నిర్ణయించింది. ఈ సంఘంలో అన్ని దేశాలకు సభ్యత్వం వుంటుంది. ఇది ఏడాది పాటు పనిచేస్తుంది. ఆలోగా వ్యవస్థీకరణ మయిన నిర్ణయాన్ని గురించి సమితిసర్వ ప్రతినిధిసభ లేదా నిర్ణయం చేయవలసి వుంటుంది. తాత్కాలిక సంఘం దాని విధులు, కార్యసాధన కార్యాచరణ గురించి ఇదివరకు మయిన నిర్ణయాలు వచ్చే సర్వప్రతినిధి సభ సమావేశం తీసుకుంటుంది.

అంతర్జాతీయ సహకార అభివృద్ధి విషయాల డైరెక్టరు—జనరల్ ప్రధానకార్యనిర్వాహకుడుగా వుంటూ ఇంధన వనరుల కార్యక్రమాలకు నిర్వహిస్తారు. ఇదిగాక విడిగా ఒక సచివాలయం ఏర్పాటవుతుంది. అందులో ఆయాప్రత్యేకాలలో నిపుణులు సభ్యులుగా వుంటారు. సర్వప్రతినిధిసభ దీనిని ఏర్పాటు చేస్తుంది.

ప్రపంచబ్యాంకు, ఇతర పెట్టుబడి సంస్థలు, సంపన్న దేశాలు ఈ ఇంధన వనరుల కార్యక్రమాలకు సహాయపడుతాయి. 77 రాజ్యాల బృందానికి సమిష్టిగా ఇవి సహాయపడుతాయి. ఇదివరకు ఇంధన వనరుల సదస్సు నిర్వహించిన ఫలితాలు ఆశించిన విధంగా లేవని వచ్చినట్టయితే,

ఆంధ్రపత్రిక

శివలెంక శంభుప్రసాద్
సంపాదకుడు (1938 - 1972)

గంటల పంచాంగం

శ్రీ దుర్మతి నామ సం. శ్రావణ బహుళ ఏకాదశి
1981 వ సం. ఆగస్టు 25 మంగళవారం బహుళ ఏకాదశి రా. 12—40, అర్ద రా. 11—09, వర్జ్యం వ. 8—15 ల 9—47 కు.
1981 వ సం. ఆగస్టు 26 బుధవారం బహుళ ద్వాదశి రా. 11—04, పునర్వసు రా. 10—18, వర్జ్యం వ. 10—43 ల 12—15 కు.

ఉరులేయని యొసరించిన వరవర యుగ్రేయము తవ మవంబువకగు ధా
న్యోరులకు నవి పేయకువికి వరాయణము వరమ ధర్మవధములెల్లన్
[మహాభారతము]

శ్రీ దుర్మతి నామ సం. శ్రావణ బహుళ ఏకాదశి మంగళవారం

ప్రకాశంగారి జయంతి

రాష్ట్ర రాజధానిలో ప్రకాశంగారి 110వ జయంతి ఉత్సవాలు జరగటం వివిధంగా చూసినా సంతోషాన్ని కలిగిస్తుంది. జాతియోద్యమ పితామహులలో టంగుటూరి ప్రకాశం పంతులుగారు ఒకరు. కొన్ని దశాబ్దాల కాలంలో స్వాతంత్ర్యోద్యమం ఎన్నో పరిణామాలు చెందింది. ప్రస్తుతం కాంగ్రెసు పేరు గట్టిగానే వినపడుతున్నప్పటికి వైఖరులు, ధోరణులు చాలా మారిపోయాయి. ఆ విభజాత్మకపు గుణం తగ్గిందని కొందరు అంటారు. ఇది నిజమే కావచ్చు కాని ప్రకాశం పంతులుగారి వంటి జాతీయ నాయకులు పీఠం మీద కూర్చుని ఉండి పోయినవారు కారు. ఆ తరంవారు సర్వం వదులుకొని దేశం కోసం కృషి చేశారు. అంత సేవలోనూ వారిమధ్య విభేదాలే లేవనటానికి వీలు లేదు. పెద్ద నాయకులలో పేదీలని గురించి ఆలోచించి నప్పుడు పండిత మోతీలాల్ నెహ్రూ, బిధాన్ చంద్రరాయి, చిత్తరంజన్ దాస్, ఆచార్య కృపలానీ, చక్రవర్తి రాజగోపాలాచారీ, పండిత జవహర్ లాల్ నెహ్రూ ప్రకాశంపంతులు పట్టాభి సీతారామయ్యగారల పేరులు జ్ఞాపకం వస్తాయి. జాతీయోద్యమానికి కాంగ్రెసుపార్టీ మూలాధారంగా ఉండేది. దీనికి తాత్కాలికంగా దూరమయి తిరిగి వచ్చిన ఇద్దరు ప్రముఖులు పండిత మోతీలాల్ నెహ్రూ టంగుటూరి ప్రకాశం పంతులుగారలు చక్రవర్తి రాజగోపాలాచారిగారు, ఆచార్య కృపలానీగారలు కాంగ్రెసునుంచి విడిపోయి దూరంగా ఉండిపోయారు. గాంధీగారి వియ్యంకుడి కృషి ఫలితంగా మదరాసులో కాంగ్రెసుపార్టీ పతనం అయింది. పండిత జవహర్ లాల్ నెహ్రూ కుమార్తె తమిళనాడు కాంగ్రెసు నాయకులతో కలహాలు పెంచుతుంది అక్కడి భారత జాతీయోద్యమానికి వ్యతిరేకంగా ఉన్న ద్రావిడ రాజకీయపక్షాల అఖండవిజయాలకి తోడు పడ్డారు. సుమారు మూడు దశాబ్దాల ముందు మదరాసులో ప్రకాశంగారు కాంగ్రెసు అధిష్ఠాన వర్గానికి ఎదురు తిరిగినప్పుడు అందోళన చెందినవారు ఆయన అస్తమయం అనంతరం వచ్చిన ఇటువంటి పరిణామాలని గుర్తు చేసుకొనకతప్పదు. తెలుగువారి రాష్ట్రంలో ఇప్పుడు శ్రీమతి ఇందిరా గాంధీ నాయకత్వం వహిస్తున్న కాంగ్రెసు పార్టీ తప్ప ఇతర రాజకీయ పక్షాలకి అపకాశం లేదనిపించే పరిస్థితులు ఏర్పడ్డాయి. తెలంగాణలో ప్రకాశం పంతులుగారు తిరిగి కాంగ్రెసులో చేరటంవలెననే ఆ రాజకీయ పక్షం గెలవగలిగింది అప్పటికి ఇప్పటికి వోటరుల వైఖరులలో మార్పులు వచ్చి ఉండాలి. నేడు కాంగ్రెసు పార్టీలో చీలికలు అప్రస్తుతం అయిపోయాయి. తమిళనాడులో కేరళలో, పశ్చిమ బెంగాలులో జనంలో కొన్ని వర్గాలు కాంగ్రెసుకి దూరమయ్యాయని భావించక తప్పటం లేదు. ఆంధ్రప్రదేశిలో ఇంటువంటి వర్గాలకి చెందినవారు శ్రీమతి గాంధీకే తమ వోటు వేస్తున్నారు. ఒకప్పుడు గాంధీగారు, సర్దార్ వల్లభాయ్ పటేల్, పండిత జవహర్ లాల్ నెహ్రూకి ఎదురు తిరిగిన కాంగ్రెసువారు ఉండేవారు ప్రస్తుతం అటువంటివారు ఆంధ్రప్రదేశ్‌లో కనిపించరు. కాంగ్రెసు లోపలా, బయటా కూడా అనుచరులలో చిన్న వారే కనిపిస్తారు. అసలు ప్రవత్తిసిద్ధాంతానికి రాజకీయాలలో సాధారణంగా కనిపించని విలువ వచ్చేసిందంటే అక్షేపణ ఉండదు ఇంత లోంగుబాటు వాతావరణంలోనూ తెలుగువారి రాష్ట్రంలో కావలసినన్ని చీలికలు కనిపిస్తూనే ఉంటాయి. తెలుగువారి రాష్ట్రంలో తెలుగుకి ఉండతగినంత గౌరవం లభించడం లేదని ఎందరో బాధపడుతూ ఉంటారు. కలకత్తాలో బెంగాలీకి కాని, మదరాసులో తమిళానికికాని, బొంబాయిలో మరాఠీకి కాని ఉన్న స్థానం రాష్ట్ర రాజధానిలో తెలుగుకి లేదు. ప్రకాశం పంతులుగారి ఇంటి పేరే కల నేటి ముఖ్యమంత్రి జయంతి ఉత్సవం సందర్భంలో అన్న మాటలు కొన్ని ఈ పరిస్థితిని చూసి వ్యథ చెందే వారికి కొంత ఆశ కలిగింపేట్టు ఉన్నాయి. టంగుటూరి ప్రకాశం పంతులుగారు దేశానికి ఎన్నో విధాలుగా సేవచేశారు. ఆయన పేర ఈ రాష్ట్రంలో తెలుగుకి ఉన్న స్థానం మరింత ఉన్నతం కావటం ఎంతయినా సముచితంగా ఉంటుంది.

బంగ్లాదేశ్ మాజీ వైమానిక దళాధిపతి అరెస్టు

ఢాకా ఆగస్టు 24 :
మాజీ బంగ్లాదేశ్ వైమానిక సిబ్బంది అధిపతి ఎయిర్ వైస్ మార్షల్ తవాబ్ ఖాన్ ఆపీతి ఆరోపణలపై అరెస్టు చేయబడినట్లు అధికారవర్గాలవి రుచెప్పారు.

శ్రీ తవాబ్‌ఖాన్ బదేళ్ళు ప్రవాస జీవితాన్ని గడిపి స్వదేశానికి తిరిగివచ్చారు. ఆయన ఇక్కడకు వచ్చి 24 గంటలు పూర్తికాక ముందే అరెస్టు అయ్యారు. 1976లో ఆయనను దేశంనుండిబహిష్కరించారు. ప్రభుత్వంపై హైకోర్టులో రిట్ వేసి ఆదావాలో గెలిచిఆయనస్వదేశంతిరిగి వచ్చారు. ఆయన వయసు49సంవత్సరాలు.

"దేశంలో కొత్త రైలు మార్గాలు"

పనిచేయడంలో అందరికి అందుబాటులో గల ప్రయాణ సాధనాలు రైళ్ళు. భారతీయరైల్వేలు అతి పెద్ద రవాణా వ్యవస్థలో ఒక్కటి.

ప్రస్తుతప్రణాళికా కాలంలో దేశంలో గల మారుమూల ప్రాంతాలను ప్రధాన కూడలులతో, కలుపుచూ,నరికొత్త రైలు మార్గాలువేసేబృహత్తర పథకాలఅమలు పరుస్తున్నారు. ప్రస్తుత 1981లో క్రొన్ని రైలు మార్గ నిర్మాణాలు పూర్తి కావచ్చాయి.1981—82లోమరో22 కొత్త రైలు మార్గాలు వేసేందుకు సంబంధించిన సర్వేపనులు, 13 రైల్వే గేజ మార్పు పథకాలుఅమలు పరిచేందుకునూ మరియు రైళ్ళు మరింత వేగంగా పోయేందుకు రైలు మార్గాలను విద్యుదీకరణచేసేందుకు నిర్ణయంతీసుకున్నారు.

నూర్వమానసంవత్సరంలోబీలినగర్-వల్లగొండ,రోటక్-భివాని, జాఖాపూర్—ముఖిండా, పాన్పి— సూరాన్‌పూర్‌మధ్య కొత్తరైలుమార్గాల నిర్మాణం దాదాపు 200కిలోమీటర్లు,పూర్తి ప్రస్తుతం కొత్తగా రైళ్ళు నడపబడుచున్నాయి. 1981—82 అంతానికి మరో 184 కిలోమీటర్ల కొత్త రైలు మార్గనిర్మాణాలు పూర్తి పోయి, రైళ్ళు నడపడం ప్రారంభమవుతాయి.బీలినగర్-వల్లగొండ రైలుమార్గం—తలపెట్టిన బీలినగర్—నడికుడి రైలు మార్గ నిర్మాణంలో మొదటిదశ, రెండవదశ కార్యక్రమం వల్లగొండ— నడికుడి వరకు గల 76 కిలోమీటర్ల దూరంరైలుమార్గంనిర్మించడం జరుగుతుంది.ఈ దశ1983లోపూర్తికావచ్చును. ఈ రైలు మార్గానికు అదనంగా82 చివర వరకు మరో 170 కిలోమీటర్ల రైలు మార్గాలు పూర్తి కావచ్చును. ఈ రైలుమార్గాల్లో మనరాష్ట్రానికిచెందినభద్రాచలం—మణుగూరు, తాళాపూర్—పటన్ చెర్వురైలు మార్గాలు న్నాయి.

ఈకార్యక్రమాల్లో గౌహతి—బర్నిహాట్,ధర్మానగర్-కుమార్‌ఘాట్,సిల్చార్-జిరిబాం,బలిపోర-భలుక్‌పాంగ్,అంగూరాతుమి, లాల్‌ఘాట్— బ్రెరాబి మొదలగు ఆరురైలుమార్గాలనిర్మాణకార్యక్రమాలు అమధ్య వుండకుండిగా సాగి, ప్రస్తుతం చురుగా సాగుతున్నాయి.

1981—82 వార్షిక సంవత్సరంలో 35 కొత్తరైలు మార్గాలు వేసేందుకుగాను సర్వే పనులు మంజూరు చేయబడ్డాయి.ఈపథకంలో మన రాష్ట్రానికి కూడా ప్రాముఖ్యం ఇవ్వబడింది.మన రాష్ట్రంలో పటన్ చెర్వు-సంగారెడ్డి-పెద్దపల్లి రైలుమార్గం,సంద్యాల-ఎర్రగుంట్లరైలుమార్గం,మాచర్ల-కర్నూల్-రాయచూర్‌రైలుమార్గం,రాయచూర్-క్రిష్ణ, మక్తల్—వికారాబాద్ రైలు మార్గం మరియు-నడికుడి-గూడూరు, కాళహస్తి రైలుమార్గాలుచేర్పబడ్డాయి.

ప్రస్తుతం ఈప్రాంతాల్లో సర్వేపనులు ప్రారంభమయ్యాయి.

మనూరు 2,800 కిలోమీటర్ల మీటర్ గేజ రైలు మార్గాన్ని బ్రాడ్ గేజగామార్చే13పథకాలుకూడాఅమలులో ఉన్నాయి.ఈపథకంలోమాచర్ల-గుంటూరు వరకు గల మీటర్ గేజను బ్రాడ్ గేజగా మార్చడం కూడా చేర్చబడింది. అందువల్లగుంటూరు—మద్రాసునగరాల నుండి సికింద్రాబాద్‌కు రైలుమార్గం ఏర్పడగలదు. ఈ కొత్తరైలు మార్గ నిర్మాణంవల్ల గుంటూరునుండి సికింద్రాబాద్‌కు, 100కిలోమీటర్లు,మద్రాసు నుండి సికింద్రాబాద్‌కు74కిలోమీటర్లు దూరంతగ్గుతోంది.మైసూర్,బెంగుళూరు, రాంనగర్, మొరాదాబాద్,గౌహతి డిబ్రూగర్, సోనాపూర్, బారబాంకిల మధ్య గేజ మార్పు"కార్యక్రమాలు జరుగుతున్నాయి. ఈ గేజుమార్పు పథకాలకు అదనంగాగుంతకల్,బెంగుళూరు,న్యూజాంగైగాన్, గౌహతిల మధ్య గల మీటర్ గేజ మార్గానికి సమాంతరంగా బ్రాడ్‌గేజ రైలు మార్గం నిర్మాణం తుది దశలో ఉంది. గుంతకల్—బెంగుళూరుల మధ్య బ్రాడ్‌గేజరైలుమార్గంవల్ల బెంగళూరు నుండి గుంతకల్,నాడి, సికింద్రాబాద్—కాజీపేట-ఢిల్లీలకు నేరుగారైలుమార్గం ఏర్పడగలదు.

రైళ్లత్వరితంగానడిచేందుకుగానురైలు మార్గాలనుఅంచెలువారిగావిద్యుదీకరణచేసే కార్యక్రమాలు కూడా అమలుపరచబడుచున్నాయి.1980-81లో విజయవాడ-మద్రాసు, కిరండల్,—జగదల్‌పూర్‌ల మధ్య వెరసి 437 కిలోమీటర్ల రైలు మార్గం విద్యుదీకరణచేయబడి, ప్రస్తుతంరైళ్లువిద్యుత్‌తోనడపబడుచున్నాయి. ప్రస్తుతం అమలులో నున్న1418కిలోమీటర్ల రైలుమార్గ విద్యుదీకరణ కార్యక్రమానికిఅదనంగా1981-82సంవత్సరానికి సీతారాంపూర్-పాట్నా-మొఘల్ సరాయి,జాన్సి—ఇటార్సి, విజయవాడ—ఖరగ్పూర్,బసాపాల్-నాగపూర్,ఆర్కోనం-ఈరోడ్-ఆర్కోణం,రేణిగుంట-సూడూరు, గంగాపూర్ సిటీ—దత్‌లాంం మధ్యరైలు మార్గ విద్యుదీకరణ కార్యక్రమం చేర్పబడింది.

కలకత్తా నగరంలో భూగర్భ రైలు మార్గ నిర్మాణం1980నుండిప్రారంభమయింది. మొదటిదశ కార్యక్రమం, డండం రైల్వే స్టేషన్ నుండిశ్యాంబజార్ వరకు, రెండవ దశలో టోలిగంజ నుండి ఎస్‌ప్లనేడ్ వరకు,మూడవ దశలో శ్యాంబజార్ నుండి ఎస్‌ప్లనేడ్ వరకు ఈరైలు మార్గనిర్మాణంపూర్తవుతుంది.అందువల్ల అంధేరి నుండి జాంబాయి వి.టి వరకు వేగంగా పోయేందుకు వీలవుతుంది.

— చిలువేరు వనజాసాగర్

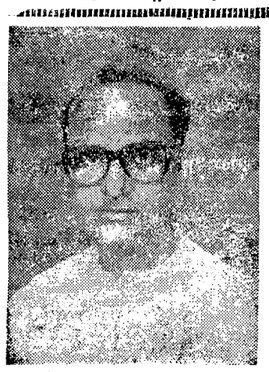

ఉత్పల: సంప్రదాయసత్పలం

ప్రతి వ్యక్తిలో ఏదో నిక్షిప్త శక్తి ఉంటుంది. ఆ శక్తిపై కిపాంగదానికి ప్రేరణ కావాలి. అలు తర్వాత ప్రతిభా, అభ్యాసాలు మరియు లోకవృత్త పరిశీలనాపాటవాన్నిబట్టి వ్యక్తిమహావ్యక్తిగా, కవి కళాకారుడిగా ప్రసిద్ధి పొందుతాడు.

శ్రీ ఉత్పల జాతీయోద్యమముచే పురికొల్పబడ్డారు. శ్రీ రామప్పరెడ్డి (త్రిపాటి) శ్రీ వెన్నలకంటి రాఘవయ్య వంటి జాతీయకవుల రచనలప్రభావ ప్రసారాలకుతోడ్తోడుగా శ్రీఉత్పలకవితాధ్యాసంగాన్నిచేబట్టి పంథములో చైతన్యాన్ని కల్గించాలన్నబద్ధకంకణులయ్యారు.

శ్రీ ఉత్పల సత్యనారాయణాచార్యులుగారు 1928లో ఖమ్మంజిల్లా చింతకాని గ్రామములో శ్రీ రమునాథాచార్యులు,శ్రీమతి అలివేలమ్మ పుణ్యదంపతులకు జన్మించారు.

వీరి విద్యాభ్యాసంవిద్యుసువరకు తిరువలిలో శ్రీ వేటూరి ప్రభాకరశాస్త్రిగారి సురత్వంలో జరిగింది. అందుచేత వీరు తెలుగు, సంస్కృతంలో కూలంకష విజ్ఞానం సంపాదించారు. హిందీ, ఆంగ్లములో కూడా వీరు మరుగైన ఎరుక కలవారు.

విద్యాసు పాసయ్యి ఉద్యోగ నిమిత్తం వీరు చెన్నపురికి (మద్రాసు) వెళ్లారు. రోడ్లను సర్వే చేస్తూ వెళ్లుచుండగా వర్షం ప్రారంభమయింది. తందాలకో వోఆఫీసు వరండాలో నిల్చున్నారు. గిరి తల్పులు తీస్తూ ఒక యువతి కంటబడింది. ఆమె ఉత్పలను అపాదమస్తకము పరిశీలించి 'నీముఖంలాను ఎందుకొచ్చావు"? అని సూటిగా ప్రశ్నించింది. ఆమె ఎవరోకాదు 'మాల్యభూమి'పత్రిక సంపాదకురాలు అయిన రాజ్యం లక్ష్మిగారు. ఉత్పల ఉక్కిరి బిక్కిరి అవుతూ తన పేరూ అర్థాతాది వివరాలు చెప్పారు.

"అయితే, నీకు హిందీ వచ్చా?" అని ప్రశ్నించింది ఆ స్త్రీ యువకవిగారిని ప్రశ్నించింది.

"కొద్దిగా వస్తుని చెప్పారు. అయితే ఈ హిందీ వ్యాసాన్ని తర్జుమా చేయమని చేతికిచ్చింది.ఉత్పలతడుముకోకుండా మహారాజకి మెరుగులు దిద్దుతూ తెలుగులోకి అనువాదం చేశారు.

మరుసటి దినం ఆఫీసుకి వచ్చి కలుసుకోమని చెప్పింది. ఏదో తాత్కాలిక అలవెన్సుగా ఆఫీసుకు వచ్చి సంపాదకురాలిని కలిశారు. ఉద్యోగం ఖాయమయింది. మాతృభూమి పత్రికలో. ఈ విధంగా ఉత్పలకు పత్రికలతో సంబంధం ఏర్పడ్డది. అటు తర్వాత చుండి జగన్నాథం మాతృభూమిలో వచ్చి చేరినారు. శ్రీ చుండి జగన్నాథం ఎల్ల ఉత్పలలో చైతన్యము కట్టలు త్రెంచుకొని ప్రవహించింది. జగన్నాథం ప్రపంచ మాత్ర కృష్ణుణ్ణంగా తెలిసిన వారు. ఎవ్వరూ ఎరుపటివారికి తెలియకుండానే చేసే మహాకార్యాలు. జాబితను రైతుకు పినిమా రిపోర్టరుగాఉత్పలను నియమించుకోశారు.వారాని కొకసారి పినిమా వార్తలను మద్రాసు నుండి తెప్పించేవారు.

ఇలా ఉత్పల పత్రికా రంగంలో ప్రవేశించి ప్రజామాత, ఆనందవాణి,భారతి కి మరియు హైదరాబాద్‌కు వచ్చిన తర్వాత గోల్కొండ పత్రికలకు గేయాలపేకం పంపించేవారు. ఉత్పల ప్రతిభను గుర్తించి శ్రీ సురవరం ప్రతాపరెడ్డి అభినందించేరు.

వీరు ఉస్మానియాయుండి ఎం.ఏ. ర్యాంకులో వచ్చారు. జంట పురాలలో ఉపన్యాసకులుగా స్థిరపడ్డారు. ప్రజల, సమ్యదయుల మన్ననలు పొందేరు.

వీరికిదేశ భాషభిమానం అధికం. అందుచేత బహు కావ్య నాటకాలు మధించారు. గోల్డ్‌స్మిత్ రిడిపెర్టెడ్ విలేజ్. (శిథిలమైన పురము) చే ప్రభావితులై పెట్టెర్స్ (వాయుబాణుకున్నారు. 'ఈజాతి జగరాలు-పేదంత శిథిరాలు,'స్వప్నాల దుప్పటి' నిక్కచెప్పిన పెట్టెర్సు. పోర వామలబుండి మాంచి రెడ్‌పాస్ వచ్చింది పై కావ్యాల వల్ల. వీరిపద్యరచన లలిత పదబంధురమై శృంగార హాస్య కరుణ రసభరితమై ప్రౌఢపాఠాలతో వ్యంగ్య విలసితమై అలరుచుండును.

అత్యాధికులైన శ్రీ మంటూరి శేషేంద్ర శర్మగారి వర్ష పటనము గంభీరముగాను, శ్రీ ముక్కరాల రామరెడ్డి పటనం యమక శైలిలోనూ,శ్రీ రాజబ్బగా ప్రి పటనం సంగీతమర్మ ప్రాయంగాను ఉం గాయి. శ్రీ ఉత్పల పటనం ఉద్యానవనంలో సంచరిస్తున్నట్లు ఉంటుంది.

ఉత్పల అదిలో శ్రీరాం పరేష్ త్రిపాటి 'మిలాన్' కావ్యాన్ని అనువదించారు. ఆతతి, గాంధారి, శరణాగతి కీచుని పిడ్కోలు చిన్ని కృష్ణుడు, సంగావతరణము ఆదిగాగలవి పద్య, మాత్రా చందస్సులలో కలవు. 'తత రూప కావ్యం సాహిత్యములో గొప్పది. పైజలో చిన్నదయ్యప్పటికిన్ని.

ఇవి కాక వ్యాస మంజూష (వ్యాసాలు) మరియు యమ్‌గంధరాయణ (నాటకానువాదం) శాస్త్రవాదాలు అచేకం ఉన్నాయి. ఉత్పలక్రిటిక్‌కు బాలసాహిత్యంకూడా ఉంది.

వీరు 13వ యేట నుండి కవితలు కడుతున్నారు. 'బొమ్మరిల్లు' 'యువ్వనం కాటే సింది' 'బొట్టుకాటుకా'యిత్యాది సినిమాలకు పాటలు వ్రాశారు.

వీరికి జాతీయ భావాలు మెండు. చేతిలో జాతీయ భావం కొరవడకుట్లు వీరు శీలపురుషులారు. కవిత విషయములో— పాటలలో సమ్యదయత,ఆభిరుచి ఉన్నప్పుడే సాహిత్యం ప్రగతి సాధిస్తుంది.లక్ష్యం వెనకేసు ఉందని అభిప్రాయం వెలిబుచ్చారు.

ఈ విధంగా వీరు బహు ముఖ ప్రజ్ఞాశాలురై అధునిక భావాలను చందస్సులో అందంగా పొదిగే కవులలో అగ్రేసరులు. కవి సమ్మేళనాలు, భువన విజయాది కార్యక్రమాలలో వీరికి ప్రముఖ స్థానం ఉంది. ఉత్పల సంప్రదాయ పద్యాలం అని చెబితే అత్యుక్తి కాదు.

— యన్. యన్. రెడ్డి

వనితాలోకం వ్యాసరచన

'నేటి వివాహ వ్యవస్థ'

రచన : ఏ. రేవతి

మన సంఘంలో వివాహ వ్యవస్థకి అధిక ప్రాధాన్యత ఉంది కాని అర్థంలేని సనాతనాచారాలతో, సాంఘిక కట్టుబాట్లతో కొట్టుమిట్టాడుతోంది నేటి ఆ వ్యవస్థ అనడం అతిశయోక్తి కాదు.

అయినప్పటికీ నేటి వివాహ వ్యవస్థలో చెప్పుకోతగ్గ మార్పులు వచ్చేయనే చెప్పాలి. ఒకనాటి బాల్య వివాహాలు, బహుభార్యాత్వాలు, సతీసహగమనాలు రూపు మాసిపోయేయి. కానీ వాటి స్థానే కన్యాశుల్కానికి బదులుగా వరకట్న పిశాచం నేటి వివాహ వ్యవస్థని తన కబంధ హస్తాలతో కబళిస్తోంది.

యువతీ యువకులను మైనర్‌లుగా భావించి వారి వివాహ విషయంలో పెళ్లిచూపుల మొదలు శోభనంవరకు తల్లిదండ్రులు భాగస్వాములుగా ఉండడం అంత సబబైన విషయం కాదు. వారికంటూ ఒక వ్యక్తిత్వం వచ్చాక వారి మంచి కోసం, వారి సుఖంకోసం వారు కూడా ఆలోచించుకోవడం ద్వితీయ వివాహాలు జరిపించడానికి యువతరం పడుం కట్టాలి.

మన ప్రభుత్వం, స్వాతంత్ర్యానంతరం నేటి వివాహ వ్యవస్థలో అనేక చట్టాలు— వరకట్న నిషేధం,విడాకుల చట్టం, గర్భస్రావం మొదలగు చట్టాలు చేసి స్త్రీల హక్కులను పెంచింది. ఇంకా ఏదైనా అస్వస్థతలు: లోటుపాట్లు వుంటే సవరించడానికి న్యాయ స్థానాలున్నాయి.

కులమత భేదాలు అంతరించినాడు వరకట్నం అదే మాయమవుతుంది. మనస్సులు కలిసినప్పుడు వరకట్నంతో పనేమిటి: అని ప్రతి ఒక్కరు ఆత్మపరిశీలనం చేసుకోవాలి. అస్పృశ్యతా నివారణ, అన్య మతాల సిద్ధాంతాలను చక్కగా అవగాహన చేసుకోవాలి. పెద్దలందరిలో కొన్ని సంకుచిత భావాలు గూడుకట్టుకుని వుంటాయి. వారు గతాన్ని, గత వైభవాన్ని, పాత పద్ధతుల్ని మూఢనిష్ఠాసక్తి అనుసరిస్తారే తప్ప కొత్తదనాన్ని ఆదరించలేరు.

ఒకనాటి వంశ సంస్కర్తలు వీరేశలింగం పంతులుగారు, గురజాడ అప్పారావుగారు మొదలగు వారివలెనే ఈనాటి అసాధారణమైన ధైర్య సాహసాలు కల యువకులు తమ నాయకత్వంలో నేటి వివాహ వ్యవస్థలోని దురాచారాలను కూకటి వేళ్లతో పెకిలించివేయాలి. యువతీయువకుల యందు వివాహ వ్యవస్థలోని లోటుపాట్లు చక్కగా అర్థంచేసుకోగలిగిన ప్రోదయ పరిస్కారుణ, సౌభ్రాతృత్వ తలంపులు కలిగినాడు వంశం సంస్కరించబడినట్లే. ఈనాటి యువతీ యువకులలో సంఘ సంస్కరణాభిలాష కలగాలి.

మారుతున్న నవసమాజంలో అర్థంలేని సనాతనాచారాలను వదిలిపెట్టి పటిష్ఠమైన వివాహ వ్యవస్థకు పునాదులు వెయ్యాలి. ఇందుకు తల్లిదండ్రుల అండదండలు, సాంఘిక భద్రత, పెద్దల ప్రోత్సాహం, పిల్లలకు పూర్తి స్వేచ్ఛ, అన్నిటినీ మించి ప్రభుత్వ సహాయ సహకారాలు ఉన్నవాడు నేటి వివాహ వ్యవస్థలో చోటు చేసుకున్న ఒకనాటి దురాచారాలు సమసిపోయి, బాధ్యతాయుతమైన వివాహ వ్యవస్థ నెలకొల్పబడుతుంది.

పోటీలో మూడవ బహుమతి
రు. 500లు పొందిన వ్యాసం

లోనూ, నిర్ణయాలు తీసుకోవడం లోనూ తప్పలేదు.

అన్నిరంగాలలో పురుషులతో సమంగా ఉన్నతస్థాయిలో వున్న ఆడవాళ్లు వరకట్న పిశాచానికి, మూఢాచారాలకి లొంగిపోవడం శోచనీయం. ప్రాచీన సాంప్రదాయాలు, ఆచారాలు, కట్టుబాట్లు తు. చ. తప్పకుండా పాటించే పెద్దలు వున్నన్నాళ్లూ మూఢాచారాలను పట్టుకు ప్రాకులాడుతున్న తరుణ మనే మారని మనుషులున్న సంఘంలోనూ యువతీ యువకులు ఈ వివాహ వ్యవస్థకు బలిపశువులు కాకమానరు.

ప్రభుత్వము వివాహ వ్యవస్థని మార్చడానికి ఎన్ని శాసనాలుచేసినా నిరక్షరాస్యులుకొందరుతమపిల్లలని చదువుకోనివ్వక, ఎవరికోవకరికిచ్చి పెండ్లిచేసి బాధ్యత వదిలించుకుంటారు. దురదృష్టవశాత్తు అతనుమరణిస్తే ఆస్త్రీగతేమిటి? ఒకవేళ అతను విడాకులిస్తే ఆ స్త్రీకి దారేది? అందుకే ప్రతి స్త్రీ విద్యావంతురాలై వుండాలి. ఇటువంటివిపత్కారపరిస్థితులలో తను తన కాళ్లపై నిలబడగలగాలి. ఉపన్యాసాలు, నీతి వాక్యాలు మాని వితంతు వివాహాలు; ద్వితీయ వివాహాలు జరిపించడానికి యువతరం పడుం కట్టాలి.

మన ప్రభుత్వం, స్వాతంత్ర్యానంతరం నేటి వివాహ వ్యవస్థలో అనేక చట్టాలు— వరకట్న నిషేధం,విడాకుల చట్టం, గర్భస్రావం మొదలగు చట్టాలు చేసి స్త్రీల హక్కులను పెంచింది. ఇంకా ఏదైనా అస్వస్థతలు: లోటుపాట్లు వుంటే సవరించడానికి న్యాయ స్థానాలున్నాయి.

కులమత భేదాలు అంతరించినాడు వరకట్నం అదే మాయమవుతుంది. మనస్సులు కలిసినప్పుడు వరకట్నంతో పనేమిటి: అని ప్రతి ఒక్కరు ఆత్మపరిశీలనం చేసుకోవాలి. అస్పృశ్యతా నివారణ, అన్య మతాల సిద్ధాంతాలను చక్కగా అవగాహన చేసుకోవాలి. పెద్దలందరిలో కొన్ని సంకుచిత భావాలు గూడుకట్టుకుని వుంటాయి. వారు గతాన్ని, గత వైభవాన్ని, పాత పద్ధతుల్ని మూఢనిష్ఠాసక్తి అనుసరిస్తారే తప్ప కొత్తదనాన్ని ఆదరించలేరు.

ఒకనాటి వంశ సంస్కర్తలు వీరేశలింగం పంతులుగారు, గురజాడ అప్పారావుగారు మొదలగు వారివలెనే ఈనాటి అసాధారణమైన ధైర్య సాహసాలు కల యువకులు తమ నాయకత్వంలో నేటి వివాహ వ్యవస్థలోని దురాచారాలను కూకటి వేళ్లతో పెకిలించివేయాలి. యువతీయువకుల యందు వివాహ వ్యవస్థలోని లోటుపాట్లు చక్కగా అర్థంచేసుకోగలిగిన ప్రోదయ పరిస్కారుణ, సౌభ్రాతృత్వ తలంపులు కలిగినాడు వంశం సంస్కరించబడినట్లే. ఈనాటి యువతీ యువకులలో సంఘ సంస్కరణాభిలాష కలగాలి.

మారుతున్న నవసమాజంలో అర్థంలేని సనాతనాచారాలను వదిలిపెట్టి పటిష్ఠమైన వివాహ వ్యవస్థకు పునాదులు వెయ్యాలి. ఇందుకు తల్లిదండ్రుల అండదండలు, సాంఘిక భద్రత, పెద్దల ప్రోత్సాహం, పిల్లలకు పూర్తి స్వేచ్ఛ, అన్నిటినీ మించి ప్రభుత్వ సహాయ సహకారాలు ఉన్నవాడు నేటి వివాహ వ్యవస్థలో చోటు చేసుకున్న ఒకనాటి దురాచారాలు సమసిపోయి, బాధ్యతాయుతమైన వివాహ వ్యవస్థ నెలకొల్పబడుతుంది.

ప్రపంచ రికార్డు

ఆర్యా,,ఉత్తమ కథా చిత్రము,లక్ష్మీలత, ద్వంద్వార్థపదాలుకలిగిపాటలతో లక్ష్మీనివాగేశ్వరరావు నటించగా, దాసరి దర్శకత్వములో తయారైన ప్రేమాభిషేకం చిత్రము అందరినిమన్నింపల పొంది 29 కేంద్రాలలోరజతోత్సవమునుజరుపుకొని 50 సంవత్సరముల తెలుగు చలన చిత్రసీమ రికార్డులన్ని అధిగమించి, ఒకే రాష్ట్రములో 29 కేంద్రాలలో రజతోత్సవము జరుపుకొని "ప్రపంచ రికార్డు కూడ సృష్టించినది. గట్టిమములో విడుదలైన, హిందీ షాలీ దూన్ చిత్రాలు కూడా ఇంతకార్డు సృష్టించలేదు.సుమారు రెండుకోట్ల రూపాయలు వసూలు చేసి నిర్మాతలకు కనకాభిషేకం చేసినది. ఇటువంటి మంచి చిత్రాలను ఆదరిస్తున్న పెద్దకులురీకాంభినేన్‌లో నిర్మించబడుతున్న మేఘసందేశం సు కూడ ఆదరిస్తారని ఆశిస్తున్నాను.

పి. ఎ. రమణప్రసాదు, బి. ఎ.,52—98, పోర్టు, కర్నూలు—518001.

సంతాపమా?

ఆర్యా, పంచాయితీ రాజశాఖమంత్రి పరకాల శేషావతారంగారు దివంతులైన సందర్భంగా 4 దినములు సంతాప దినాలుగా రాష్ట్ర ప్రభుత్వము ప్రకటించి అదినములలో విందులు వినోదాలు బహిరంగ సభలు పెట్టి ప్రజలకు ఉత్సాహం కలిగించారు. ఇదేనా సంతాపమా? ప్రజలకేమా? మంత్రి పదవిరాజ భాగ్యలేదు జనతా పార్టి కార్యదర్శి, లలమూరు తాలూకా, మందపేట.

ఫీ తగ్గించండి

ఆర్యా, ఇటీవల నాన్‌గజిటెడ్ ఉద్యోగులు కోరిన కోర్కెలను ప్రభుత్వము తీర్చుటకు సమ్మతించింది. ఆ కోర్కెలలో ప్రస్తుతం అమలులో వున్న ఫీజు తగ్గించుట ఒకటి. ఇప్పటి వరకు కళాశాలలో ట్యూషన్ ఫీజు కట్టుచున్నాము. కళాశాలలో ట్యూషన్‌ఫీజు తగ్గుగురించి అడిగితే ప్రభుత్వం నుండి జి. వో. ఇంకా రాలేదంటున్నారు. బలవంతపు బలుకులూ ఉన్న మధ్య తరగతి ప్రజానికి కళాశాల ఫీజులు కట్టుట చాలా దుర్భరముగా ఉంది.

కె. రత్నాకర్, సివిల్ విభాగం, రెండవ విభాగం, రాజాకళాశాల, విజయనగరం.

ఎలుగుబంట్ల భయం

ఆర్యా, అనుదాలపేటకు పల్నాడుదూరములో బమ్మిడివానిపేట అనే గ్రామం ఉన్నది. ఈ గ్రామంప్రక్కనే కొండలు, తోటలు, పరిపక్వమైన ఉన్నది. ఈ గ్రామంలోనికి ఎలుగుబంట్లు రాని రోజు అంటూ లేదు. ప్రజలు ప్రాణాలు పిడికిట పెట్టుకొని బ్రతుకుచున్నారు. ఈ పరిస్థితి నుండి తట్టుకొనుటకు ఈ గ్రామమునకు కనీస విద్యుత్ సదుపాయం కూడలేదు. ఈ విషయంపై అధికారులకు స్థానిక రాజకీయ నాయకులకు చేసిన విన్నపములు అరణ్యరోదనగా మిగిలిపోయినవి. ఇంతే కాకుండా ఎవ్వరూ ఎటువంటి సహాయక చర్యలు తీసికొనలేదు.

ఒకే పంచాయితీ పరిధిలో గల పొన్నాం పనపంబాడు గొల్లపేట బమ్మిడివాని పేట గ్రామములు ఏమి దురదృష్టమో గాని మా గ్రామములను విడిచి మిగతా మూడు గ్రామములకు విద్యుత్ సదుపాయమును కలిగించిరి.

అధికారులు ఈ పక్షపాత వైఖరి విడనాడి ఈ గ్రామములకు విద్యుత్ సౌకర్యము సమకూర్చి, రక్షణ కార్యక్రమాలు రక్షణదీ నిర్వహిస్తారని ఆశిస్తున్నాను. దాసేటి రామప్పయ్య, గ్రామ పంచాయితీ సభ్యులు, బమ

పెక్కు పురపాలక సంఘాల అధ్యక్షుల ఏకగ్రీవ ఎన్నిక

(ఆంధ్రపత్రిక ప్రతినిధి)

హైదరాబాదు, ఆగస్టు 24 :

రాష్ట్రంలోని పురపాలక సంఘాల అధ్యక్ష స్థానాలకు సోమవారం జరిగిన ఎన్నికలలో అనేకమంది ఏకగ్రీవంగా ఎన్నికైనట్లు ఇక్కడకు అందిన సమాచారం తెలుస్తోంది.

అదిలాబాద్ జిల్లా ఖానాపూర్ పురపాలక సంఘంలో ఒక్క సభ్యుడు కూడా హాజరు కాకపోవడంతో అధ్యక్షుని ఎన్నికవాయిదా పడింది.

వరంగల్ జిల్లా జనగామ పురపాలక సంఘంలో శ్రీవీరారెడ్డి, భాస్కరరెడ్డి, శ్రీఆర్ లక్ష్మారెడ్డిలకు చెరొక పదివోట్లు రాగా, లాట్లు వేసి శ్రీ వీరారెడ్డి, భాస్కరరెడ్డి అధ్యక్షులుగా ఎన్నికైనట్లు ప్రకటించడం జరిగింది.

సోమవారం మధ్యాహ్నం ఒంటిగంట వరకూ ఇక్కడకు అందిన సమాచారం ప్రకారం లొబ్బిలి, పెద్దాపురం, మండపేట, పాలకొల్లు, తాడేపల్లి గూడెం పురపాలక సంఘాలకు మాజీ అధ్యక్షులే తిరిగి కొన్నిచోట్ల ఎన్నికైనారు. లొబ్బిలి పురపాలక సంఘానికి శ్రీఆర్ గంగయ్య, పెద్దాపురం పురపాలక సంఘానికి శ్రీ ముప్పన రామారావు, మండపేట సంఘానికి శ్రీ వేగుళ్ళ వీరరాజు పాలకొల్లు సంఘానికి శ్రీ చోడిశెట్టి సూర్యారావు, తాడేపల్లి గూడెం సంఘానికి శ్రీ ఈలి ఆంజనేయులు అధ్యక్షులుగా ఎన్నికయ్యారు.

ఈ ఆయిదుగురిలో శ్రీయుతులు రామారావు, వీరరాజు ఆంజనేయులు ఏకగ్రీవంగా ఎన్నికయ్యారు.

వివిధ పురపాలక సంఘాలకు అధ్యక్షులుగా ఈ క్రిందివారు ఎన్నికైనారు.

అదిలాబాద్ శ్రీ శ్రీ చంద్రకాంత రెడ్డి, నిర్మల్ : శ్రీ అప్పల నరసయ్య, తాంటడూరు : శ్రీ పురుష అనంతరెడ్డి ఏకగ్రీవంగా ఎన్నికైనారు.

నుంచిర్యాల సంఘానికి శ్రీ పి.చంద్రయ్య, కాగజనగర్ సంఘానికి శ్రీ ధుబ్బాక నరసయ్య వీరిద్దరూ హరిజనులే ఏకగ్రీవంగా ఎన్నుకోబడ్డారు. జహీరాబాద్ సంఘానికి శ్రీ మంత సుభాష్ సదాశివపేటకు శ్రీ ఆత్మకూరు రామగౌడ్ ఏకగ్రీవంగా ఎన్నికయ్యారు.

బోధన్ పురపాలక సంఘానికి శ్రీ గట్టా రామగౌడ్, మహబూబ్ నగర్‌కు శ్రీ యాదవ్ ఎన్నికయ్యారు.

కామారెడ్డి పురపాలక సంఘానికి శ్రీ ఇ. వరప్రసాదరావు (గిరిజనుడు), రాయదుర్గ సంఘానికి శ్రీ సజ్జల చెల్లెప్ప ఏకగ్రీవంగా ఎన్నికైనారు.

విజయనగరం పురపాలక సంఘానికి శ్రీమతి పూసపాటి సునీలా గజపతిరాజు, సాలూరు సంఘానికి శ్రీ లక్ష్మీ నరసింహ సన్యాసిరాజు తణుకు సంఘానికి శ్రీముళ్ళపూడి హరిశ్చంద్ర ప్రసాద్, గుడివాడ సంఘానికి శ్రీ చలసాని వెంకట సత్య నారాయణరావు, తెనాలి సంఘానికి శ్రీ అన్నా బత్తుని సత్యనారాయణ ఏకగ్రీవంగా అధ్యక్షులుగా ఎన్నికైనారు.

చిలకలూరిపేట పురపాలక సంఘానికి శ్రీ అనావత్ స్వామినాయక్ (గిరిజన) ఎన్నికయ్యారు.

రేపల్లె పురపాలక సంఘానికి శ్రీ మైకని సీతారామయ్య, శ్రీ కాసాని సంఘానికి శ్రీ శాంతారాం బి. పాలన్ ఏకగ్రీవంగా ఎన్నికయ్యారు.

మహబూబ్‌నగర్ జిల్లా నారాయణపేట పురపాలక సంఘంలో అధ్యక్షుని ఎన్నిక వాయిదా పడింది.

కర్నూలు చైర్మన్ దావూద్ ఖాన్

కర్నూలు, ఆగస్టు 24:

కర్నూలు పట్టణ మునిసిపాలిటీ అధ్యక్షుడుగా శ్రీ దావూద్‌ఖాన్ ఏకగ్రీవంగా ఎన్నికయ్యారు. స్థానిక కార్యాలయంలో జరిగిన ఎన్నికలలో కవునిలర్ శ్రీ వెంకటరామయ్య శ్రీ ఖాన్ పేరు ప్రతిపాదించారు.

మునిసిపల్ కమిషనర్ శ్రీ శ్రీరాములు ఎన్నికలు నిర్వహించారు. పట్టణ కవునిలర్లు 36 మంది చేతి ఆయన ప్రమాణ స్వీకారం చేయించారు.

శ్రీ దావూద్‌ఖాన్ ప్రముఖ జీడీ పొగాకు వర్తకుడు. 42 ఏళ్ల వయసులో కూడా మంచి క్రీడాకారుడు.

నంద్యాల

నంద్యాల మునిసిపాలిటీకి శ్రీ ఆత్మకూరు నాగభూషణం అధ్యక్షుడుగా ఏకగ్రీవంగా ఎన్నికయ్యారు. శ్రీ రాంసుబ్బారెడ్డి ఈయన పేరు ప్రతిపాదించారు. మునిసిపల్ కమిషనర్ శ్రీ రామచంద్ర ఎన్నికలు నిర్వహించారు.

ఆదోని మునిసిపల్ అధ్యక్షుడుగా శ్రీ విట్టాకిష్టప్ప 10వోట్లతో గెలిచారు. శ్రీ టి. శంకర్ ఎన్నికలు నిర్వహించారు.

చవాన్ ప్రవేశానికి కార్యవర్గ సమావేశం తేదీ నిర్ణయంకాలేదు

కొచ్చిన్, ఆగస్టు 24:

శ్రీ వై. బి. చవాన్‌ను ఇం. కాం. లో చేర్చుకునేందుకు నిర్ణయం చేయటానికి కార్యవర్గ సమావేశం తేదీని ఖరారు చేయలేదని పి. ఐ. సి. సి. (ఐ) ప్రధాన కార్యదర్శి శ్రీమతి రాజేంద్రకుమారి బాజపాయ్ చెప్పారు.

విలేకరులతో మాట్లాడుతూ ఆమె ప్రస్తుతం కాంగ్రెసు (అర్స) లేదని, కాంగ్రెసువాదుల వర్గాలు మాత్రమే వున్నాయని అన్నారు. వారు కూడా ఇం. కాం. లో ప్రవేశం కోరుతారనారు.

కేరళకు సంబంధించి కొన్ని ప్రత్యేక పరిస్థితులు నెలకొని ఉన్నాయని ఆమె చెప్పారు. కేరళ పీ. సీ. సీ. (అర్స) అధ్యక్షుడు శ్రీ ఏ. కె. ఆంటోనీ, ఆయన సహచరులు ఇం. కాం. లో ప్రవేశం కోరినట్లయితే ఈ విషయాన్ని కార్యవర్గం పరిశీలించగలదన్నారు.

కాంగ్రెస్ (ఐ) మహిళా విభాగం ఏర్పాటుకు శాఖ సభ్యులో పాల్గొనేందుకు ఆమె ఇక్కడికి వచ్చారు.

ప్రతిపక్షాల సంయుక్త ప్రభుత్వం

పాట్నా, ఆగస్టు 24 :

దేశంలో ప్రతిపక్షాల సంయుక్త ప్రభుత్వం విజయవంతంగా పరిపాలన సాగించే అవకాశం ఉందని మాజీకేంద్ర మంత్రి శ్రీ జగజీవన్‌రాం ఇక్కడ అన్నారు.

పత్రికా విలేకరులతో మాట్లాడుతూ ప్రతిపక్షాల ఐక్యం సాధ్యంకానిపక్షంలో మొదట సీట్ల సర్దుబాటు కాదించుకొని తర్వాత సంయుక్త ప్రభుత్వ నిర్మాణానికి కృషిచేయవచ్చునని శ్రీ రాం అన్నారు.

జరోపా లోకాలో 13, లేదా 14 పార్టీల సంయుక్త ప్రభుత్వాలు ఏర్పాటు చేసుకోగా లేనిది భారత దేశంలో ఎందుకు సాధ్యపడదని ఆయన అన్నారు. జనతా పార్టీ ఏర్పాటు సమయంలో పార్టీల విలీనం నాటకంగానూ, ప్రతి పక్షాల సంయుక్త ప్రభుత్వం రూపొందించి ఉంటే బాగుండేదని శ్రీ జగ్‌జీవన్‌రాం అన్నారు.

1977లో సంయుక్త ప్రభుత్వం ప్రయోగం విఫలమైనందువల్ల కన్నుడు కూడా సత్ఫలితాలు సాధించవలసినదని పరిపాటిని శ్రీ రాం అన్నారు

కాంగ్రెస్ (ఐ) సత్యాన్వేషణం లేనందువల్ల ఆపార్టీకి వోటమి తప్పదని సూచించారు. సమంజసం కాజని, 1977 సత్యాన్వేషణం లేకుండానే కాంగ్రెస్ (ఐ) వోడిపోయిన విషయం గుర్తించుకోవాలని, అయన అన్నారు.

ప్రతిపక్షాలు ఎన్నికల ఒప్పందాల ద్వారా సంయుక్త ప్రభుత్వ స్థాపనకు ప్రయత్నించాలని ఆయన అన్నారు.

హైదరాబాదు టి.వి

25-8-81 మంగళవారం

ఫిలింఫేర్‌డివిజన్, డాక్యుమెంటరీ, ఆంధ్రదేశపురాతత్వశాస్త్రం, జానపదనృత్యాలు, ఫుల్ ఖుల్ పెన్ గుల్షన్ గుల్షన్,

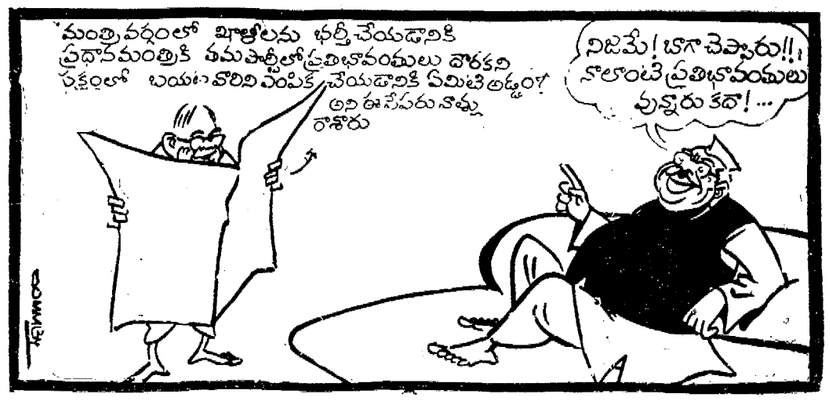

గాంబియా, సెనెగల్ విలీనం

డాకర్, ఆగస్టు 24:

సెనెగల్ గాంబియాలు రెండిటినీ విలీనం చెయ్యడానికి కృషి జరుపాలని నిర్ణయించినట్లు సెనెగల్ అధ్యక్షుడు అబ్దు డయూఫ్ చెప్పారు.

ఇటీవల గాంబియాలో సైనిక తిరుగుబాటు జరిగిన దృష్ట్యా ఈ నిర్ణయం చేసుకున్నట్లు ఆయన తెలిపారు.

ఈ కుట్ర గురించి సెనెగల్ అధ్యక్షుడు ప్రస్తావిస్తూ, ఇటువంటిది మళ్ళీ జరుగకుండా వుండాలంటే రెండు దేశాలు ఏకం కావడం అవసరమన్నారు.

అయితే గాంబియా అధ్యక్షుడు దౌదా జవారా ఈ కుట్ర గురించి ప్రత్యక్షంగా బ్రిటిష్ రాకుమారుని పెళ్ళికి గాంబియా అధ్యక్షుడు వెళ్లినప్పుడు ఆదేశంలో తిరుగుబాటు జరిగింది. నామపక్షాలకు చెందిన కొందరు సైనికులు జరిపిన ఈ తిరుగుబాటును అణచడంలో సెనెగల్ సేనలు సహాయపడ్డాయి.

ఈ కుట్ర గురించి సెనెగల్ అధ్యక్షుడు ప్రస్తావిస్తూ, ఇటువంటిది మళ్ళీ జరుగకుండా వుండాలంటే రెండు దేశాలు ఏకం కావడం అవసరమన్నారు.

గాంబియా పూర్వం బ్రిటన్‌కి ఎలిన దేశంగా వుండేది. పశ్చిమ ఆఫ్రికాతీరంలో వున్న ఈ దేశం నాలుక ఆకారంలో వుంటుంది. మూడు వైపుల సెనెగల్ వుంటుంది. సెనెగల్ ఒకప్పుడు ఫ్రెంచ్ వలస.

వికలాంగులకు నూతన పథకాలు

న్యూఢిల్లీ, ఆగస్టు 24 :

వికలాంగులకు సహాయ పడే విధంగా కేంద్ర ప్రభుత్వం పాత పథకాలుగాక్కట్టగా అమలు జరుపడమే గాక, అనేక కొత్త పథకాలను కూడా ప్రవేశ పెట్టింది. అంతర్జాతీయ వికలాంగుల సంవత్సరం దృష్ట్యా ఈ పథకాలు అమలు జరుపుతున్నారు.

ప్రభుత్వం కొత్తగా ప్రవేశ పెట్టిన పథకాలలో వికలాంగులు ఉపయోగపడే పరికరాలు వగైరా కొనుగోలు చేసుకోవడానికి సహాయం అందిస్తారు. ఈ కార్యక్రమం క్రింద ఇప్పటికే రు. 48.39 లక్షలు రాష్ట్రాల సంస్థల ద్వారా పంపిణీ చేశారు. ఆ పరికరాలను వికలాంగులకు ఉచితంగా ఇవ్వడానికో, లేక 50 శాతం సబ్సిడీ క్రింద మంజూర్చడానికో ఈ మొత్తం వినియోగించబడింది.

సవరించిన పథకం ప్రకారం ఏప్రిల్ 1నుంచి వికలాంగులకు సమగ్ర విద్యా బోధనకు అయ్యే ఖర్చును పూర్తిగా ప్రభుత్వమే భరిస్తుంది. ఉపాధ్యాయుల శిక్షణ, జీతాలు, రవాణా, వికలాంగులకు కావలసిన పుస్తకాల ఖర్చు అంతా ఇందులో చేరి ఉంది.

బరోడా, రాజకోట్, మాలత్‌లలో మరో మూడు వికలాంగులకు ప్రత్యేక ఉపాధి కల్పనా కేంద్రాలు ఏర్పాటు చేయడంతో ఈ యేడాది ఏర్పాటైన ఇలాంటి కేంద్రాల సంఖ్య 18కి పెరిగింది. గీతామర్జి, (బీహార్)లో వారికి వృత్తి శిక్షణా సంస్థ ఒకదానిని తెరవడంతో వీటి సంఖ్య 12కు పెరిగింది.

ప్రభుత్వ రంగ పరిశ్రమలలో వీరికి "సి" "డి" గ్రేడులలో ఉద్యోగాలలో 3 శాతం కేటాయించారు

వరంగల్ చైర్మన్‌గా అబ్దుల్ ఖాదర్ ఎన్నిక

వరంగల్, ఆగస్టు 24:

వరంగల్ మున్సిపల్ అధ్యక్షుడుగా శ్రీ అబ్దుల్ ఖాదర్ ఒక వోటు ఆధిక్యతతో ఎన్నికయ్యారు. శ్రీ ఖాదర్‌కు 22 వోట్లు రాగా, ఆయన ప్రత్యర్థి శ్రీ కె. వీరారెడ్డికి 21 వోట్లు వచ్చాయి.

వరంగల్ పట్టణ కాంగ్రెస్ (ఐ) వర్గం 13 రోజులుగా తీవ్ర ప్రచారం జరిపి తమ అభ్యర్థుని విజయానికి కవునిలర్ల శిబిరాలు నిర్వహించారు. జిల్లా కాంగ్రెసు (ఐ) అధ్యక్షుడు 11వ వార్డు కవునిలర్ శ్రీ వీరారెడ్డికి ఒక మంత్రి (శ్రీ గోకా రామస్వామి మద్దతు ఇవ్వగా 18వ వార్డు కవునిలర్ శ్రీ అబ్దుల్ ఖాదర్‌కు మరో మంత్రి (శ్రీ హయగ్రీవాచారి మద్దతు లభించింది.

శ్రీ హయగ్రీవాచారికి మొదట 24 మంది కవునిలర్ల మద్దతు వున్నప్పటికీ, పోలింగ్‌లో 22కు తగ్గిపోయింది. మరో ఇద్దరు శ్రీ గోకా రామస్వామి వర్గంలో చేరడంతో ఇలా జరిగింది.

వరంగల్ మునిసిపాలిటీ కమిషనర్ శ్రీ వరప్రసాదరావు రహస్య బ్యాలట్ పద్ధతిలో ఈ ఎన్నికలు నిర్వహించారు. 30వ వార్డుకు చెందిన నూర్జిస్టుపార్టీ కవునిలర్ శ్రీ కొప్పుల ఎల్లయ్య పార్టీ ఆదేశానుసారం పోలింగ్‌లో పాల్గొనలేదు.

మున్సిపల్ కార్యాలయంలో జరిగిన ఎన్నికలకు కమిషనర్ విలేకరులను అనుమతించకపోవడంతో ఎన్నికల తంతును విలేకరులు బహిష్కరించారు.

వరంగల్ మునిసిపాలిటీ ఉపాధ్యక్ష పదవికి మరో 15 రోజుల తర్వాత ఎన్నికలు జరుగుతాయి.

జంటనగరాలలో సినిమాలు

తెలుగు :—

అత్తగారి పెత్తనం— సుదర్శన్ 35, అలంకార్, వీరా, జోస్‌మహల్. ఏకాకోక చిలుక—శాంతి, శ్రీదేవి, విమల్. మేరా మాఆలిడ— దేవి 70, అంజలి. పంచరం—సంతానం — సెలక్ట్, సాగర్ అగ్గిరవ్వ— తాజకరాసు, చిత్రాలి. జీవిత రథం— వెంకటేశ్, అజంతా. విశ్వరూపం— ప్రభాత్ 70. జ్వాలలు— సుదర్శన్ 70, రాజేశ్వర్. ప్రేమకానుక— శారద. రాణికానులరంగేళ్ళు —సంధ్య 35. ఇల్లాలు— సత్యం 70, న్యాయం కావాలి— కశ్మీర్. దీపారాధన —అప్సర. సత్యం శివం—క్రిష్ణచిత్ర మందిర్. ముప్పది— సంగం. గడసరిఅత్త, సొగసరి కోడలు— జనత్.

హిందీ :

ఫకీరాసి— సంతోష్, శ్యామ్, గోకుల్. రాజా ఆనంద్, పద్మావతి, సుధాంత్. నిలోఫర్— నవాతారి, మారజ, స్టెర్లింగ్ అంబా— ధన్‌వాన్— దిల్‌షాద్, పారిజాత్. జ్యోతి— మినిపాలస్, మంజ ఎస్‌బీ— జమ్మద్, ప్రశాంత్. హంసే బడ్‌కర్ కవున్— రాజకృష్ణ. 35. పతిత— కమల్. శిలోనా— అత. బస్‌స్టాండ్— రాజకృష్ణ. 70. జంజీర్ — వి.కాంతి. అపరాధ్ — సంధ్య 70, సుప్రజ్ఞాన్— అశోక్, మారా— ఫర్ హిన్ 70. చళ్ళ బద్దూర్—నవ్‌రంగ్. ఏకిదూజెకేలియే— రాయల్, నటరాజ. క్రాంతి వెంకట్ రమణ. జస్టిస్‌కాజ రాజ— అల్కా. బులంది— శ్రీరమణ, ప్రకాశ్. బాంబే టు గోవా— మినర్వా. పూజా— సప్న.

మలయాళం :-

సెప్టెంబిస్— ప్రిన్సిలాండ్. 64కైట్స్ —కైట్ పాలస్.

ఇంగ్లీషు :—

ఫస్ట్‌బ్లడ్— ఆండ్‌జేన్— సవాన్ రెడ్ కైట్— టివోలి. ది డ్రమ్స్ ఆఫ్ డెస్టినీ—ప్లాజా. ది డర్టీ డజన్— స్కైలైన్. జాస్— సరమేశ్వరి. ది సిటీ నిక్ కైట్స్‌అప్ డ్రాకుల — శ్రీనివాస వర్ ఈగిల్స్ డేర్— అమరావతి. దివస్ ఆఫ్ లారెంబార్స్— ప్రభాత్ 35. ది సేవ్ పూల్ చేస్— సంగీత్. షార్ట్‌కేక్— లిబర్టీ. కోమా— సుభాష్.

ఉదయం సినిమాలు

తెలుగు : జంతులోకం—వెంకటేశ, అజంతా. పాతకోకవిలంక—పద్మ. బ. ఉగిరి జ్వాల—అత. మావునగీతం—సుదర్శన్ 35. పాడిపంటలు—బసంత్. ఎవడబ్బసొమ్మ— అమరావతి. పాండవ వనవాసం —సంధ్య 70. జనరాబుల్లోడు—దేవి 70. మంత్రశక్తి రెండవభక్తి—సంగం, రాజేశ్వర్. సంధ్యారాగం—సుదర్శన్ 70. ప్రేమాభిషేకం—అంజలి. హంతకులు దేవాంతకులు —సంధ్య35. భలేమొనగాడు — పద్మావతి. చెంచులక్ష్మి—శాంతి. దొంగలకు దొంగ—శ్రీదేవి. అర్ధాంగి—శ్రీనివాస. కొత్తపేట రవుడీ—మారా. చరణదాసి — సుభాష్. భూకైలాస్—రాజా, సీతాపతి సంసారం — కల్పన.

హిందీ :బస్‌స్టాండ్—సంగీత్ [11—00] పూనం—నటరాజ. పంకజం—అజంత్. ఇన్‌సాఫ్‌కా తరాజు—సంతోష్. నిలోఫర్— మంజు. చళ్ళబద్దూర్—ప్రకాశ్. కల్ యుగ్—ఫర్‌పిన్. సాధుఅవుర్ షైతాన్— నవ్‌రంగ్. ఆఖరీదన్—దిల్‌షాద్.జజబత్— రాయల్. జదుబిజయ— వెంకటరమణ. రాకీ—జమ్మద్. చక్ర—మారా.

ఇంగ్లీషు: ఇంటర్నేషనల్ వెల్‌వెట్— సంగీత్ [1.45] ప్రెగ్నన్సీ అండ్ చైల్డ్ బర్త్—ప్రభాత్ 70.

మలయాళం : మూర్కన్—కిశోర్. నికోస్‌లిస్—లిబర్టీ.దార్క్‌నైట్స్—లోక్, పిటాపుల్.

నల్గొండకు బి.జె.పి., ఖమ్మంకు సి.పి.ఎం చైర్మన్‌లు

నల్గొండ, ఆగస్టు 24:

నల్గొండ పట్టణ మునిసిపాలిటీ అధ్యక్షుడుగా భారతీయ జనతాపార్టీ అభ్యర్థి శ్రీ చింతా సాంబమూర్తి ఐదు వోట్ల ఆధిక్యతతో గెలిచి, పట్టణ ప్రజలను ఆశ్చర్యంలో ముంచెత్తారు. నల్గొండ మునిసిపల్ అధ్యక్షుడుగా ప్రతిపక్షాల అభ్యర్థి గెలవడం ఇదే ప్రథమం.

పట్టణ కవునిలర్‌లలో శ్రీ రాజరత్నం శ్రీ మల్లారెడ్డి, శ్రీ మోహన్ రెడ్డిల నాయకత్వంలోనిమూడు కాంగ్రెస్ (ఐ)ముఠాల నుంచి తగాదాలు ముదరడంతో బి. జె. పి. అభ్యర్థి ఎన్నికలో నెగ్గారు. శ్రీ పురుషోత్తమరెడ్డి వర్గం మద్దతుతో కాంగ్రెస్ (ఐ) అభ్యర్థి గా నిర్ణయమైన డాక్టర్ ఎం. శిక్షపతికి 9వోట్లు రాగా, శ్రీ సాంబమూర్తికి 14 వోట్లు వచ్చాయి.

విజయోత్సవ గాలేరులో కాంగ్రెస్ (ఐ) నాయకులు కొందరు పాల్గొనడం చూసి జిల్లా కాంగ్రెస్ (ఐ)నాయకుడు శ్రీ చకిలం శ్రీనివాసరావు వంతులు బి. జె. పి.ని ఈ ఎన్నికలలో బలపర్చినట్లు స్పష్టంగా తెలుస్తున్నది.

ఇటీవల సమితి ఎన్నికలలో కాంగ్రెసు సభ్యుడు శ్రీ మోహన్ రెడ్డి సి. పి. ఎం.తో పాటు పెట్టుకొని, శ్రీ శ్రీనివాసరావు వర్గాన్ని పూర్తిగా వోడించడంలో ప్రధాకారంగా శ్రీ రావు బి. జె. పి.నిబలపర్చారని చెబుతున్నారు.

శ్రీ పురుషోత్తమరెడ్డి వర్గం కవునిలర్ల శిబిరం ఈరోజు పరకు నడిపింది. కాంగ్రెస్ (ఐ) సభ్యులు కొందరు ఎన్నికలను ఆపడానికి మునిసిపల్ కార్యాలయానికి వెళ్ళడానికి పోలీసులు స్వేచ్ఛగా లాఠీచార్జి చేశారు.

అవినీతి లేని పాలనకు ప్రయత్నిస్తాని, నల్గొండ జిల్లాకు నాగార్జునసాగర్ నీటిని తీసుకునేటికి, స్త్రీలకు మాతృశాలల నిర్మాణానికి కృషిచేస్తానని శ్రీ సాంబమూర్తి విలేకరులకు చెప్పారు.

ఖమ్మం

ఖమ్మంవరపాల కపంఘానికి సీపీఐ పార్టీ అభ్యర్థి శ్రీచిర్రావూరి పుల్లయ్య ఒక్క వోటు ఆధిక్యతతో అధ్యక్షస్థానాన్ని గెలుచుకున్నారు. ఆయనతో పాటు చేసిన ఇందిరాకాంగ్రెస్ అభ్యర్థి శ్రీ సాబాసు లక్ష్మీనరసయ్యకు 15వోట్లు రాగా శ్రీచిర్రావూరిలక్ష్మీనరసయ్యకు 16వోట్లు వచ్చాయి.

శ్రీ చిర్రావూరి పేరును శ్రీ జాన్ రాములు ప్రతిపాదించారు. ఈ సంఘంలో 32 మంది కవునిలర్లు ఉన్నారు. ఒకరు హైకోర్టు తీర్పు మేరకు ఎన్నికలో పాల్గొనలేదు.

ఎన్నికల అధికారి శ్రీ ఎం. ఎస్. శంకరరావు కవునిలర్లచే ప్రమాణ స్వీకారం చేయించారు. ఇప్పుడు అధ్యక్షులుగా ఎన్నికైన శ్రీ లక్ష్మీనరసయ్య గత 30 ఏళ్ళుగా పురపాలక సంఘానికి అధ్యక్షులుగా ఎన్నికవుతూనే వస్తున్నారు.

సూర్యాపేట

సూర్యాపేట మునిసిపల్ చైర్మన్‌గా శ్రీ గుర్రం విద్యాసాగర రెడ్డి రెండు వోట్లు తేడాతో ఎన్నికైనారు.

శ్రీ గుర్రం నీరారెడ్డికి 11 వోట్లు రాగా శ్రీ రాచర్ల లక్ష్మీకాంతారావుకు తొమ్మిది వోట్లు వచ్చాయి.

పాకిస్తాన్‌కు రష్యా విదేశాంగమంత్రి రాక

ఇస్లామాబాద్, ఆగస్టు 24:

రష్యా ఉపవిదేశాంగమంత్రి శ్రీ నికొలాయ్ సిర్యూచిన్ పాకిస్తానీ అధికారులతో సంప్రదింపులు జరపే నిమిత్తం సోమవారం, నాడు ఇక్కడికి వచ్చారు. ఆయన ఆఫ్గన్ సమస్యను గురించి ప్రధానంగా చర్చలు జరుపుతారని అనుకున్నారు.

శ్రీ సిర్యూచిన్‌కు కరాచీవిమానాశ్రయంలో పాక్ విదేశాంగశాఖ అధికారులు, సోవియట్ కాన్సులేట్ అధికారులు స్వాగతం చెప్పారు. పాకిస్తాన్ అధికార టెలివిజన్ రేడియో ప్రతినిధులను తప్ప విలేకరులెవరినీ విమానాశ్రయానికి అనుమతించలేదు.

శ్రీ సిర్యూచిన్ సోవియట్ విదేశాంగ మంత్రి శ్రీ ఆగాషాహి, అధ్యక్షుడు జియాతో చర్చలు జరిపే నిమిత్తం సోమవారం మధ్యాహ్నం యిక్కడి నుండి ఇస్లామాబాద్‌కు విమానంలో బయలుదేరారు.

తంతి తపాలా సిబ్బంది సమ్మె సంకల్పం

(ఆంధ్రపత్రిక ప్రతినిధి)

హైదరాబాదు, ఆగస్టు 24:

తంతితపాలాశాఖ ఉద్యోగుల జాతీయ సమాఖ్య జరుపదలచిన సమ్మె విషయమై వచ్చే నెల 10వ తేదీన న్యూఢిల్లీలో జరిగే కార్యవర్గ సమావేశం తుది నిర్ణయం తీసుకొంటుందని సమాఖ్య సెక్రటరీ జనరల్ శ్రీ వోం ప్రకాష్ గుప్త వెల్లడించారు.

శ్రీ వోంప్రకాష్ గుప్త సోమవారం ఇక్కడ పత్రికా ప్రతినిధులతో మాట్లాడుతూ తంతితపాలాశాఖలో మొత్తం అయిదు లక్షల మంది ఉద్యోగులు ఉన్నారనీ గత నెల 26వ తేదీన నిర్వహించిన సమ్మె జాబితాలో 90 శాతం మంది సమ్మెకు సుముఖతను వ్యక్తపరిచారని తెలిపారు.

తంతితపాలాశాఖలోని అయిదు లక్షల మంది గాకుండా మరో 3 లక్షల మంది కాంట్రాక్టు ఉద్యోగులు, 40 వేల మంది కాజువల్ లేబర్ పని చేస్తున్నారని ఆయన చెప్పారు.

వచ్చేనెల 10వ తేదీన జరిగే కార్యవర్గ సమావేశంలో జరుపదలచిన సమ్మె లేదా ఇతరవిధమైన పరిణామ చర్యగూర్చి తుది నిర్ణయం తీసుకోవడం జరుగుతుందని శ్రీ గుప్త తెలిపారు.

అత్యవసర సర్వీసుల ఆర్డినెన్సుసుగూర్చి ప్రస్తావిస్తూ శ్రీ గుప్త ధైర్యం, తంతి తపాలాశాఖలో నుండుగా ఆంక్ష లేకుండా సమ్మె ఎప్పుడూ జరగలేదనీ, అయితే ఈసారి తాము సమ్మె నిర్ణయం తీసుకోక ముందే ఆర్డినెన్సు జారీఅయిందనిఅన్నారు.

ఉద్యోగులకోర్కెలనుగూర్చిపేర్కొంటూ ప్రతి కేటగిరీ ఉద్యోగికి సర్వీసులో రెండు ప్రమోషన్లు ఇవ్వాలనన్నారు. ప్రస్తుతం కొందరికి 28 ఏళ్ళ సర్వీసు చేసినా ఒక్క ప్రమోషనూ రావడంలేదనిఆయన అన్నారు. నాల్గవ తరగతి ఉద్యోగి సర్వీసు నెలకు రు. 350 వేతనంతో ప్రారంభమై 35 సంవత్సరాల తర్వాత అతను రిటైరయ్యే నాటికి నెలకు రు. 450లు మాత్రమే పెంచగలు తున్నాడని ఆయన వివరించారు.

ఇలా రెండు ప్రమోషను ప్రభుత్వం ఇస్తే అదనంగా ప్రభుత్వానికి రు. 23 కోట్ల వ్యయం అగుతుందనీ, ఆ వ్యయానికి సమానంగా ఉండేదుకు సిబ్బంది 6 శాతం పనిని అదనంగా చేయడానికి సుముఖత తెలిపారనీ, తంతి తపాలా బోర్డు ఈ ప్రతిపాదనకు అంగీకరించినప్పటికీ కేంద్ర ఆర్థిక మంత్రిత్వశాఖ ఇంతవరకు దానిని అంగీకరించడం లేదా నిరాకరించడం చేయలేదని ఆయన చెప్పారు.

1980వ సంవత్సరానికి ప్రభుత్వం ఉత్పత్తి ప్రాతిపదికపై చెల్లించిన బోనస్ 5 రోజులు తక్కువగా ఇచ్చిందనీ, దానిని చెల్లించాలని ఉద్యోగులు కోరుతున్నారు.

ఎక్స్ట్రా డిపార్టుమెంటల్ ఉద్యోగులను, కాజువల్ ఉద్యోగుల సర్వీసులను క్రమబద్ధం చేయాలనీ, 1980—81వ సంవత్సరానికి చెల్లించాల్సిన బోనస్‌ను 8.33 శాతం ప్రకారం చెల్లించాలని తంతితపాలా శాఖ ఉద్యోగులు కోరుతున్నారు.

అ. కాం. లో అసంతృప్తి: అర్స ఆవేదన

న్యూఢిల్లీ, ఆగస్టు 24:

శ్రీ అరసుపై పార్టీలో ఇటీవలి కాలంలో అసంతృప్తి బాగా ప్రబలియుంది. లోక్‌సభ ఎన్నికలలో చిత్రంగా వోడిపోయిన అప్పటి స్వర్ణసింగ్ కాంగ్రెస్ ఇందిరా గాంధీతో సమీపించిన ఇం. కాం. ముఖ్యమంత్రి (శ్రీదేవరాజ అరసును ఆహ్వానించి ఆయనకు అధ్యక్ష పదవి యిచ్చి పార్టీలో చేర్చుకుంది. పరిపాలనాదక్షుడుగా, పార్టీ కట్టుబాటులో దిట్టగా పేరొందిన శ్రీ అరసు పార్టీకి కొత్త జీవం పోయగలడని ఆశించింది. అయితే ఆ తరువాత జరిగిన శాసన సభ ఎన్నికలలో అరసు కాంగ్రెస్ మరింత చిత్రంగా వోడిపోవటంతో పార్టీలో అసంతృప్తి ప్రబలిపోయింది. శ్రీ అరసు ఒక ప్రక్క అధ్యక్షులుగా కొనసాగుతున్నా ఆయన స్థానంలో ఎవరిని ఎన్నుకోవాలనే తర్జన భర్జనలు ప్రారంభమైనాయి. నేనంటే నేనని అటు జగ్‌జీవన్‌రామ్, ఇటు శరద్‌పవార్ ముందుకు వచ్చారు. ఈ కుమ్ములాట గమనించిన పలువురు ప్రముఖ నాయకులు, లెజిస్లేటర్లు అ. కాం.ను వదలి యిం. కాం.లో చేరటం ప్రారంభించారు. అదీ నుండి పార్టీకి పెద్ద ఖండగా వున్న శ్రీ వై. బి. చవాన్ సైతం పార్టీకి భవిష్యం లేదనే అభిప్రాయానికి వచ్చి, సభ్యత్వానికి రాజీనామా చేసి ఇం. కాం. సభ్యత్వానికి దరఖాస్తు చేశారు.

ఇంతజరిగినా శ్రీ అరసు వలించలేదు. ఆయన గద్దె దిగే సూచన కనిపించక పోవటంతో శ్రీ జగ్‌జీవన్‌రామ్ పేరుపడి కాంగ్రెస్ (జ)ను స్థాపించి తనదే అసలు కాంగ్రెస్ అన్నారు. ఇందిరా కాంగ్రెస్‌యే అసలు కాంగ్రెస్ అని ఎన్నికల కమిషన్ ఉత్తర్వు జారీ చేసిన మీదట పలువురు పార్టీని వదలి మాతృసంస్థలో చేరటంతో అ. కాం. పరిస్థితిమరింత అధ్వాన్నమైంది. గుజరాత్ పార్టీ విభాగం పార్టీ ఆస్తులను, స్థితం ఇం కాం. కు అప్పగించింది.

పార్టీ యిలాంటి క్లిష్ట పరిస్థితిలో వుండగా పార్టీ నాయకులంతా కలిసి కట్టుగా భవిష్యద్‌మార్గాన్ని నిర్ణయించుకోవలసి వుందనీ, అయితే తలకొక పద్ధతిగా వారు వ్యవహరించటం శ్రీ అరసుకు చాల ఆవేదన కలిగించిందనీ, ఆయన సన్నిహిత వర్గాల వారు చెబుతున్నారు.

కర్నాటకభవన్‌లో సోమవారం ఉదయం తమను కలిసిన కొందరు సహచరులకు శ్రీ అరసు తమ ఆవేదనను తెలియచేశారు.

కన్ని నిర్దిష్ట సమస్యలపై జనతా, లోక్‌దళ్‌తో ఆదిలో సహకరించి, ఆ తరువాత మధ్యలో పార్టీలూ విలీనం కావాలని శ్రీ అరసు చేసిన ప్రతిపాదనకు మిగిలిన పార్టీ నాయకుల మద్దతు లభించలేదు.

స్వరూపమైన కర్నాటకలో పార్టీ నుండి పోయిన వారు పోగా మిగిలిన వ్యక్తి మనుషులలో ముఖ్యులుగా పరిగణించబడిన శ్రీ చంద్రగౌడ శ్రీమతిగాంధిని కలుసుకొని తమ

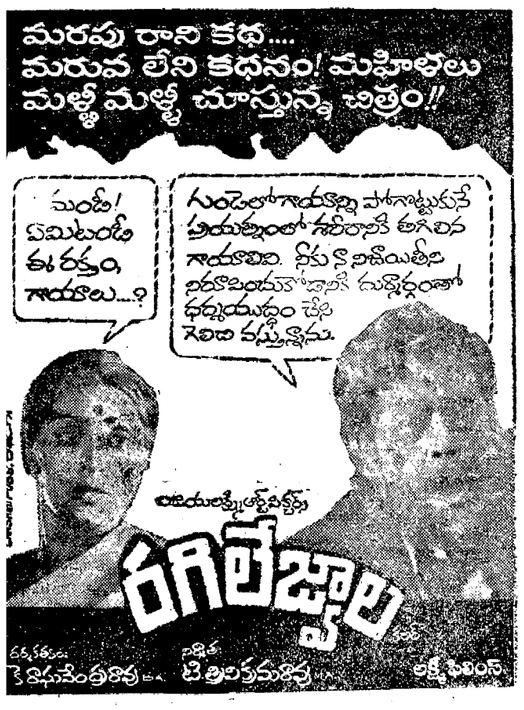

వివాహిత స్త్రీని చెరచిన ఎస్.ఐ. సస్పెన్షన్

నాగపూర్, ఆగస్టు 24:

నాగపూర్ సీతాబుల్డీ పోలీసు స్టేషనుకి చెందిన ఒక సబ్‌ఇన్స్పెక్టరు వివాహిత స్త్రీని చెరచినందుకు అరెస్టు అయి కాలుకు సస్పెండు చేశారు.

సబ్‌ఇన్స్పెక్టరు రాత్రిళ్ళు పోలీసుస్టేషనుకి దగ్గిర చేసేవుంటు ఒక హోటలోకి, ఉన్న ఊపిరులను పోలీసు స్టేషనుకి తీసుకొస్తే అలవి భార్యను ఇంకో హోటలోకి పిలిచాడు. అక్కడికి సబ్‌ఇన్స్పెక్టరు వెళ్ళి ఆమెపై అత్యాచారం చేశాడు. భర్త లేనప్పుడు భార్య లేదని సంతరించి మరీ భర్త వీర్యాను [illegible].

డాంగే కమ్యూనిస్టు పార్టీ కేరళ యూనిట్

కొట్టాయం, ఆగస్టు 24:

శ్రీ ఎస్. ఎ. డాంగే నాయకత్వంలోని అఖిలభారత కమ్యూనిస్టు పార్టీకి కేరళ యూనిట్ ఏర్పడింది. దీనికి కేరళ కమ్యూనిస్టు యూనిట్ రిజిస్ట్ అని నామకరణం చేశారు.

శ్రీ సి. ఎ. దాస్ అధ్యక్షులుగాను, శ్రీ వి. ఎం. చెరియన్‌కుంజు ప్రధానకార్యదర్శిగాను ఎన్నికయ్యారు.

రాజధానిలో గీతా జ్ఞానయజ్ఞాన్ని డా॥ దివాకర్ల వెంకటావధాని ప్రారంభించినప్పుడు తీసిన చిత్రం. స్వామిని శారదప్రియానంద, చిన్మయిమిషన్ అధ్యక్షుడు శ్రీ కామరాజు కూడా చిత్రంలో వున్నారు.

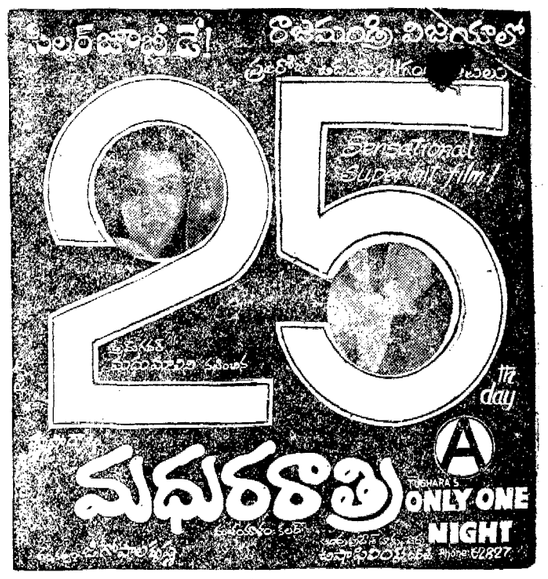

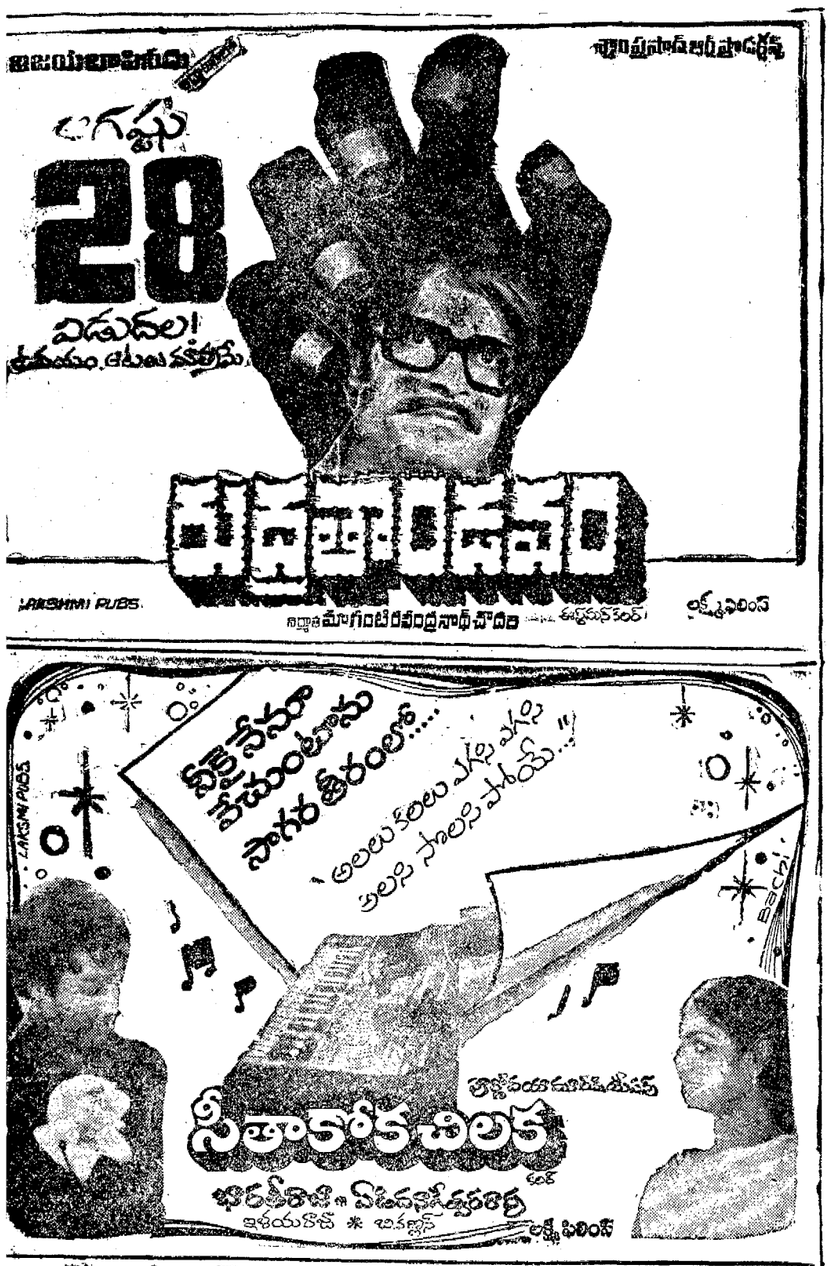

అభివృద్ధి కార్యక్రమాలలో ఆహార సంస్థ పాల్గొనాల్సిన ఆవశ్యకత

హైదరాబాద్, ఆగస్టు 24:

భారతదేశపు ఆహార సంస్థ వాణిజ్య దృక్పథంతో కాకుండా అభివృద్ధి కార్యక్రమాలలో పాల్గొనడం కల్పించుకోవాల్సిన అవసరాన్ని గురించి రాష్ట్ర ప్రభుత్వ ఆహార శాఖ కార్యదర్శి శ్రీ టి. ఎన్. ఆర్. రావు నొక్కి చెప్పారు.

భారత ఆహార సంస్థ జిల్లా మేనేజర్ల సమావేశంలో ప్రసంగిస్తూ ఆయన మార్కెటింగ్ కమిటీల కార్యకలాపాలకు సంస్థ సహకరించాలని, గ్రామీణ ప్రాంతాలలో గోదాములు ప్రారంభించేందుకు సంస్థ ప్రయత్నించాలన్నారు. శైలంలకు ముఖ్యంగా సన్నకారు రైతులకు పంట బోనస్ చెల్లింపు ఇచ్చే విషయాన్ని సంస్థ పరిశీలించాలని, రైతు పండించే పంటను పరీక్షించే దగ్గరకు కొనుగోలు చెస్తామని బోనస్ ఇవ్వాలనేలయన సంస్థను కోరారు.

రాష్ట్రంలో పెక్కు సహకార సంఘాలు రాష్ట్ర ప్రభుత్వం నెలకొల్పబడుతున్నవని, ఈ సంఘాల సహకారంతో సంస్థ సరుకుల నిల్వలు పెంచి మార్కెటింగ్ ఏర్పాటు చేసే అవకాశం కలదన్నారు.

1980—31 లో సంస్థ 6.53 లక్షల టన్నుల బియ్యం, ధాన్యం సేకరించిందని, అంతకుముందు సంవత్సరం 4 లక్షల టన్నుల సేకరించిందని సివిల్ సప్లయిస్ డైరక్టర్ శ్రీ డి. మురళీకృష్ణ చెప్పారు. మరో 6 లక్షల టన్నుల బియ్యం, 2 లక్షల టన్నుల ధాన్యం సేకరణకు కేంద్ర ప్రభుత్వ అనుమతి కోసం రాష్ట్ర ప్రభుత్వం వేచి చూస్తున్నదన్నారు.

రాష్ట్రంలోని పరిధిలో దుకాణాలకు నెలకు 42 వేల టన్నుల బియ్యం సరఫరా చేస్తున్నట్లు అధికారులు తెలిపారు. కొరత తలెత్తనిదే ముందుగానే సరఫరా గోదాములను ప్రారంభించాల్సిన అవసరాలను గురించి అధికారులు నొక్కి చెప్పారు.

కోతల అంచనాలో అనుసరిస్తున్నట్లుగా రాష్ట్రంలో అవసరాలు మించి నిల్వలు, గోదాములు, బియ్యం నిల్వలు బాగానే ఉన్నాయని ఎఫ్. సి. ఐ. రీజియన్ రిజిస్ట్ మేనేజరు శ్రీ ఎం. వి. కృష్ణమూర్తి చెప్పారు.

బైలునుండి పారిపోయిన రష్యా గూఢచారి తిరిగి అరెస్టు

పోర్ట్‌లాండ్ (మైనే, అమెరికా) ఆగస్టు 24:

19వారం క్రితం ఇక్కడి పోర్టు రష్యన్ నౌకలో క్రిస్టోఫర్ బాయ్స్ అనే యువకుడు తప్పించుకుపోయాడు. అతడు లక్కీ సిగ్నల్ ఫిషింగ్ బోటు సహాయంతో తప్పించుకుపోయాడు. బాయ్స్ వయస్సు 27 సంవత్సరాలు. ఇప్పుడ ఒక్లహామా రాష్ట్రంలో అదుపులోకి తీసుకున్నట్లు అధికారులు తెలిపారు. బాయ్స్ నేరాన్ని అంగీకరించి లొంగిపోయాడు.

రష్యాకు గూఢచారి పనిచేయడం 1977లో ప్రారంభించి 40 రోజుల క్రితం వరకు పనిచేశాడు. అతడు క్రిప్టోగ్రఫీ అనే సీక్రెట్ అతనికి వివరాలు తెలుసుకుంటాడు. ఈ నేరానికి అతనికి 40 సంవత్సరాల జైలు శిక్ష పడుతుంది.

హరిజనుని గృహ దహనంపై న్యాయ విచారణ

హైదరాబాదు, ఆగస్టు 24:

కరీంనగర్‌లో మూడు నెలల క్రితం హరిజనుని నడిచెడు కాల్చి చేయడం వల్ల అతని కుటుంబ సభ్యులు ముగ్గురు చనిపోయారు. ఆ సంఘటనపై న్యాయ విచారణ జరపడానికి రాష్ట్ర హైకోర్టు చెన్నారెడ్డి న్యాయమూర్తి శ్రీ పి. శ్రీరాములను నియమించినట్లు ముఖ్యమంత్రి శ్రీ టి. అంజయ్య ప్రకటించారు.

ఈ హరిజనుడు స్థానిక మునిసిపల్ ఎన్నికలలో పోటీ చేసి పోటీపడుతూడు.

ఐక్యరాజ్య సమితి అమెరికా రాయబారి ఆగమనం

న్యూఢిల్లీ, ఆగస్టు 24:

ఐక్యరాజ్యసమితి అమెరికా రాయబారి శ్రీ జీన్ డి. కిర్క్‌పాట్రిక్ భారత నాయకులతో చర్చలు జరపడానికి ఇక్కడికి వచ్చారు.

రేగన్ ప్రభుత్వంలో కేబినెట్ హోదాలో ఉన్న వ్యక్తి భారతదేశం రావడం ఇదే మొదటి. శ్రీ కిర్క్‌పాట్రిక్ ప్రధాని శ్రీమతి ఇందిరాగాంధీని, విదేశాంగమంత్రి శ్రీ పి. వి. నరసింహారావునుకలుసుకుని మాట్లాడుతారు.

దేశవ్యాప్తంగా జన్మాష్టమి

న్యూఢిల్లీ, ఆగస్టు 24:

దేవ్యాంతా భగవాన్ జన్మాష్టమి గల్యం లలో ఘనంగా జరిగింది. శ్రీకృష్ణ జన్మభూమి మథురలో వేలాది భక్తులు గుడుం నుండి మోటారులో ఊరేగింపు చేశారు. అర్ధరాత్రి పూజలు నిర్వహించారు. ఢిల్లీ రాజధానిలో కొన్ని సంస్థలు నుండి పాల్గొనుట లక్ష్మీనారాయణ దేవాలయంలో ఊరేగింపు చేశారు. బెంగుళూరులో మహిళ భజనలు బంధ్ చేశారు.

సాహసయాత్ర చేసిన బడిపిల్లలు ఇంటికి రాక

పూణె, ఆగస్టు 24:

అమాయకంగా సాహస యాత్ర చేసి పూణె నగరానికి చెందిన ఐదుగురు బడిపిల్లలు రైల్వే పోలీసులు ఆపి ఆగి వారిని వారి వారి తల్లిదండ్రులకు అప్పచెప్పారు. ఆ పిల్లలు హైదరాబాదులోని మిలిటరీ మ్యూజియాన్ని చూడదలచారు. పూణెలో దుస్తులలో వారు గోంబాయి వెళ్ళే మిరాజ్ ఎక్స్‌ప్రెస్ ఎక్కారు. హైదరాబాద్ రైల్వే పోలీసులు వెంటనే ఇక్కడి రైల్వే పోలీసులు తమకు వచ్చిన పిల్లలను పట్టుకున్నారు. పిల్లల తల్లిదండ్రులు కూడా పూణె చేరగానే వారికి పిల్లలను అప్పచెప్పారు.

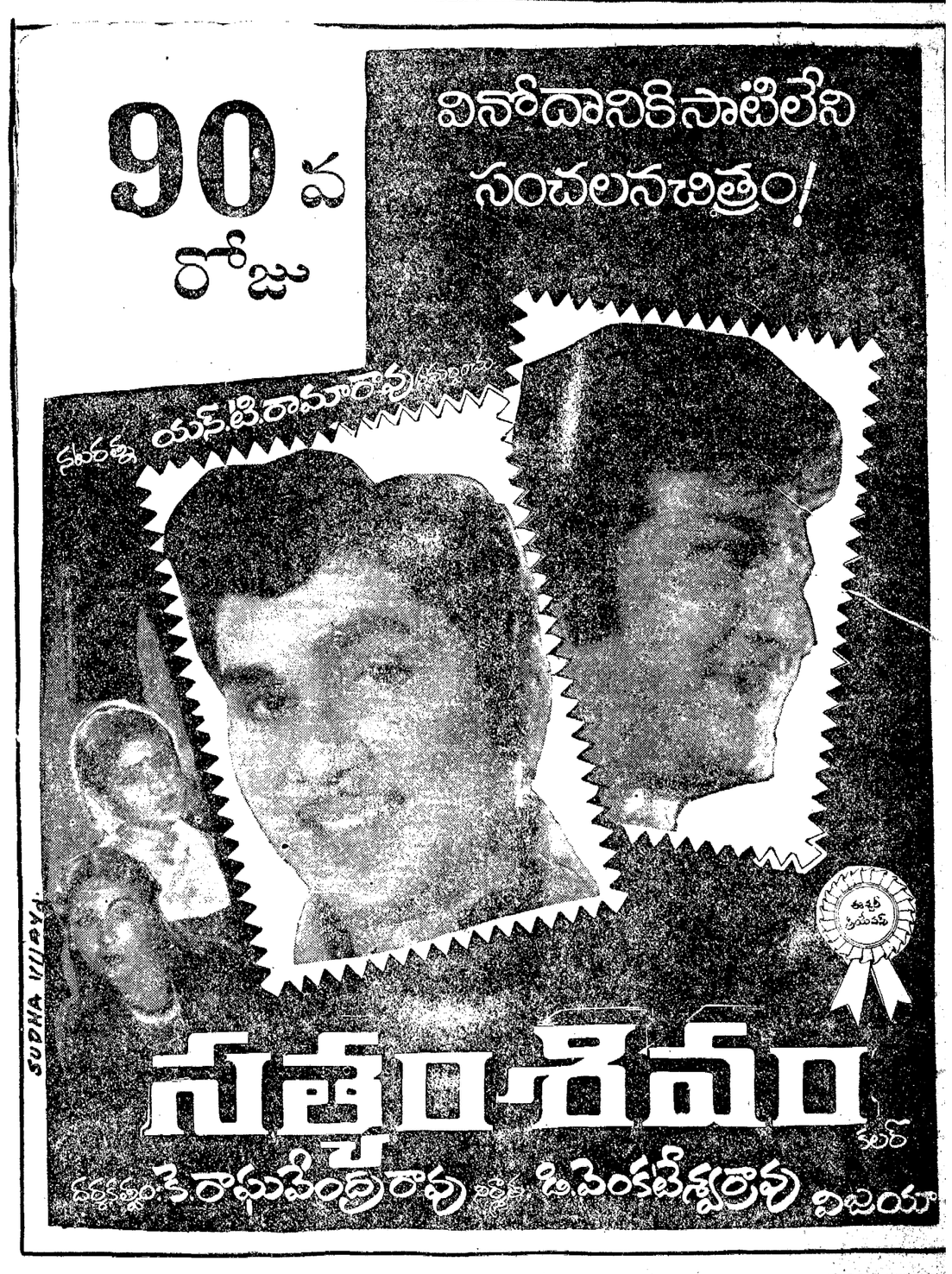

Printed and published for Nageswara Rao Estates Private Ltd., by S. Nageswara Rao at the Andhra Patrika Basheer Bagh, Hyderabad-29. Editor: S. Radhakrishna. Phones; 36992, 35867.